



VERBALE DI DELIBERAZIONE DELLA GIUNTA COMUNALE

Deliberazione n. 30 del 14/04/2017

OGGETTO: APPROVAZIONE DEL PIANO ESECUTIVO DI GESTIONE (PEG) 2017/2019 E DEL PIANO DELLA PERFORMANCE 2017/2019.

L'anno **duemiladiciassette**, il giorno **quattordici** del mese di **aprile** alle ore **12:15** nel Palazzo comunale, si è riunita la **GIUNTA COMUNALE**, a seguito di inviti regolarmente recapitati ai Sigg.:

MISSIROLI DAVIDE	SINDACO	Presente
ESPOSITO ANGELA	VICESINDACO	Presente
ALBONI GIOVANNI	ASSESSORE	Presente
BALLANTI LUCA	ASSESSORE	Assente
RICCI ALESSANDRO	ASSESSORE	Presente

Presenti n. 4

Assenti n. 1

Assiste il VICE SEGRETARIO COMUNALE BOSIO GASTONE AMBROGIO.

Assume la Presidenza il SINDACO, il Sig. MISSIROLI DAVIDE.

Essendo gli invitati in numero legale si procede a quanto segue:

LA GIUNTA COMUNALE

Normativa:

- _ D. Lgs. 267/2000, Testo Unico degli Enti Locali e s.m.i.;
- _ D. Lgs. 27 ottobre 2009, n. 150 "Attuazione della legge 4 marzo 2009, n. 15, in materia di ottimizzazione della produttività del lavoro pubblico e di efficienza e trasparenza delle pubbliche amministrazioni" e s.m.i.;
- _ D. Lgs. 118/2011 "Disposizioni in materia di armonizzazione dei sistemi contabili e degli schemi di bilancio degli enti locali e dei loro organismi" e s.m.i., in particolare D. Lgs 126/2014;
- _ D.L. 174/2012, "Disposizioni urgenti in materia di finanza e funzionamento degli enti territoriali, nonché ulteriori disposizioni in favore delle zone terremotate nel maggio 2012" e successiva conversione in legge;
- _ Legge 232 del 11/12/2016, "Disposizioni per la formazione del bilancio di previsione dello Stato per l'anno finanziario 2017 e bilancio pluriennale per il triennio 2017/2019 (Legge di bilancio 2017)", pubblicata nella Gazzetta ufficiale del 21 dicembre 2016 ed entrata in vigore il 1° gennaio 2017, diversi riferimenti fra cui art. 1, comma 454, che ha differito il termine per la presentazione del bilancio degli Enti locali al 28/2/2017;
- _ D.L. 244/2016 "Decreto Milleproroghe" che ha ulteriormente prorogato il termine per l'approvazione dei bilanci degli Enti locali al 31/3/2017;
- _ Vigente Regolamento di contabilità del Comune di Brisighella;

Precedenti:

- _ Atto della Giunta dell'Unione della Romagna Faentina n. 145 del 29/09/2016 avente ad oggetto: "Metodologia relativa ai progetti di miglioramento e innovazione di cui all'art. 15 comma 5 del CCNL 1/4/1999 dell'Unione della Romagna Faentina e dei comuni aderenti";
- _ Atto della Giunta Comunale n. 1 del 09/01/2017 avente per oggetto "Piano Esecutivo di Gestione (PEG) provvisorio, approvazione;
- _ Atto del Consiglio Comunale n. 9 del 22/03/2017 avente per oggetto "Approvazione Bilancio di Previsione 2017/2019"

PIANO ESECUTIVO DI GESTIONE 2017

Preso atto:

- _ delle Linee Programmatiche che espongono le azioni strategiche da realizzare nel corso del mandato;
- _ del Documento Unico di Programmazione 2017/2019 – annualità 2017, che mette a confronto le linee programmatiche del Comune con le reali possibilità operative dell'ente, sulla base delle politiche di bilancio e delle risorse finanziarie, umane e strumentali che si ritengono realisticamente disponibili nel corso del quinquennio, declinando gli obiettivi di mandato in obiettivi triennali e annuali;
- _ delle risorse umane, attuali e prospettive, a disposizione dell'ente, definite dall'organigramma vigente e dal piano del fabbisogno di personale;
- _ delle risorse finanziarie a disposizione dell'ente, definite dal bilancio di previsione finanziario 2017/2019;
- _ delle risorse strumentali a disposizione dell'ente, definite dall'inventario dei beni mobili.

Comune di Brisighella

Provincia di Ravenna

Considerato, a livello di dotazioni di personale, che:

- dal 1.1.2017 il personale di gran parte dei Comuni (escluso solo Faenza) è dipendente dell'Unione della Romagna Faentina.

Considerato quindi:

_ che in virtù del trasferimento delle funzioni sopra citate, sono confluite nel bilancio dell'Unione anche le spese per la gestione dei servizi che sono stati trasferiti e negli attuali macroaggregati identificati in base alla tipologia di spesa, nel rispetto del Piano dei conti finanziario.

_ che, per il medesimo meccanismo previsto per le spese di personale, il Comune che si spoglia della funzione e trasferisce le spese gestionali, riduce la propria spesa per le suddette tipologie negli interventi di imputazione originari, e stanziava il medesimo ammontare in un capitolo di trasferimenti all'Unione, per far fronte ai rimborsi alla stessa a titolo di compartecipazione alla spesa per la funzione da essa svolta

Considerato inoltre, a livello di dotazioni finanziarie, che:

_ per i servizi trasferiti dal Comune all'Unione sono state attuate azioni finalizzate a garantire l'operatività dell'Unione subentrante con particolare riferimento alle dotazioni finanziarie indispensabili per assicurare il corretto svolgimento delle attività degli uffici e dei servizi.

_ gli impegni di spesa relativi alla parte corrente del Bilancio di previsione saranno assunti con appositi documenti a firma dei responsabili dei singoli servizi, ai sensi degli artt. 183 e 191 del D. Lgs. 267/2000;

_ si darà atto all'interno di ogni singola determinazione di prenotazione e di impegno del rispetto di quanto contenuto nel presente atto;

_ le spese relative alla parte corrente del Bilancio di previsione 2017 saranno liquidate con appositi documenti o comunicazioni a firma dei responsabili dei singoli servizi, ai sensi dell'art. 184 del D. Lgs. 267/2000, prevedendo fin d'ora la possibilità di attuare forme di gestione informatizzata di tali documenti o comunicazioni al fine di ottimizzare e dematerializzare i processi di liquidazione, di gestione delle fatture elettroniche e di pagamento dei fornitori;

_ per quanto riguarda le entrate correnti e di parte capitale gli uffici competenti, in merito alle entrate loro assegnate, predispongono determinazioni dirigenziali di accertamento volte ad evidenziare gli elementi fondamentali dell'entrata nell'ottica del principio contabile di cui all'allegata 4/2 del D. Lgs. 118/2011, come successivamente modificato ed integrato, con riferimento alle entrate per le quali non si procede ad accertamento per cassa (tali atti devono evidenziare le somme che devono essere accertate con riferimento all'importo, al titolo giuridico che costituisce l'ente creditore, alla concreta e specifica individuazione del debitore, alla scadenza, all'imputazione contabile, alla eventuale necessità di costituzione del fondo crediti di dubbia esigibilità);

Tutto quanto sopra considerato, occorre approvare il PEG 2017, allegato al presente atto quale parte integrante e sostanziale sotto la lettera "A", nella seguente articolazione ordinata per centri di responsabilità e di costo:

- Risorse economiche assegnate al centro di costo - Entrata e Spesa;

Comune di Brisighella

Provincia di Ravenna

- Obiettivi, relativi indicatori e prospetto di Assegnazione del personale ai servizi dall' 1/1/2017;

PIANO DELLA PERFORMANCE 2017/2019

Preso atto:

_ delle Linee Programmatiche che espongono le azioni strategiche da realizzare nel corso del mandato

_ del Documento Unico di Programmazione 2017/2019 – annualità 2017 definitivo, che mette a confronto le linee programmatiche del Comune con le reali possibilità operative dell'ente, sulla base delle politiche di bilancio e delle risorse finanziarie, umane e strumentali che si ritengono realisticamente disponibili nel corso del quinquennio, declinando gli obiettivi di mandato in obiettivi triennali e annuali;

_ che il Piano della Performance deve essere integrato nel PEG, ai sensi del D. Lgs. 174/2012.

Considerato che:

_ il Documento Unico di Programmazione, contiene il piano degli obiettivi di mandato, triennali ed annuali e rappresenta dunque un documento analogo al Piano della Performance, introdotto dal D. Lgs. 150/2009. Infatti, in buona parte i contenuti e le finalità dei due documenti sono affini se non sovrapponibili;

Tutto quanto sopra considerato, si procede all'approvazione del Piano della Performance per il triennio 2017/2019, quale documento di messa a sistema degli obiettivi di mandato, triennali e annuali, allegato al presente atto sotto la lettera "B" quale parte integrante e sostanziale.

Dato atto che il controllo di regolarità tecnica, amministrativa e contabile di cui agli artt. 49 e 147/bis del D. Lgs. 18.08.2000, n. 267, è esercitato con la sottoscrizione digitale del presente atto e dei pareri e visti che lo compongono;

Pertanto,

Con votazione palese, unanime e favorevole;

delibera

1) di approvare il "Piano esecutivo di Gestione 2017/2019" allegato al presente atto quale parte integrante e sostanziale sotto **la lettera "A"**;

2) di affidare ai responsabili dei settori per l'esercizio 2017/2019 le risorse finanziarie, umane e strumentali per il raggiungimento degli obiettivi di gestione assegnati per le motivazioni e con le considerazioni di cui alle premesse che costituiscono parte integrante e sostanziale del presente atto;

3) di approvare il Piano della Performance per il triennio 2017/2019, allegato al presente atto quale parte integrante e sostanziale sotto **la lettera "B"**;

4) di trasmettere copia della presente deliberazione a tutti i responsabili dei servizi;

Comune di Brisighella

Provincia di Ravenna

5) trasmettere il presente atto all'Organismo Indipendente di Valutazione (OIV);

6) di dare atto che la presente deliberazione non necessita di copertura finanziaria in quanto non comporta impegno di spesa o diminuzione di entrata, mentre ha riflessi diretti e indiretti sulla situazione economico-finanziaria e patrimoniale dell'ente trattandosi di atto di programmazione operativa annuale.

delibera

- di rendere immediatamente eseguibile la presente deliberazione, ai sensi dell'art. 134, comma 4, del D.Lgs. 18.08.2000 n. 267.

Letto, approvato e sottoscritto digitalmente ai sensi dell'art. 21 D.Lgs. n. 82/2005 e s.m.i.

IL SINDACO
MISSIROLI DAVIDE

IL VICE SEGRETARIO COMUNALE
BOSIO GASTONE AMBROGIO

ALLEGATO "A"

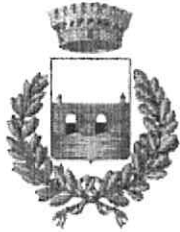

Piano Esecutivo di gestione (PEG) Anno di esercizio 2017

**Comune:
Brisighella**

Centro di Costo: 13 1SAG -SETTORE AFFARI GENERALI -VIA NALDI, 2 BRISIGHELLA

Mis Prg Tit	Denominazione	Prev. Def 2016	Prev. anno 2017	Prev. anno 2018	Prev. anno 2019
Cap		di Cassa	di Cassa		
Mis. 01	SERVIZI ISTITUZIONALI, GENERALI E DI GESTIONE				
Prg. 0102	SEGRETTERIA GENERALE				
Tit. 02	SPESE IN CONTO CAPITALE				
Cap. 25975/810/0	TRASFERIMENTO AL PARCO PER SPESE DI INVESTIMENTO	0,00	15.000,00	0,00	0,00
	TRASFERIMENTO AL PARCO PER SPESE DI INVESTIMENTO	0,00	15.000,00		
Cap. 225975/810/0FPV	- TRASFERIMENTO AL PARCO PER SPESE DI INVESTIMENTO FPV -	15.000,00	0,00	0,00	0,00
	TRASFERIMENTO AL PARCO PER SPESE DI INVESTIMENTO	0,00	0,00		
	TOTALE TITOLO 02	15.000,00	15.000,00	0,00	0,00
		0,00	15.000,00		
	TOTALE PROGRAMMA 02	15.000,00	15.000,00	0,00	0,00
		0,00	15.000,00		
	TOTALE MISSIONE 01	15.000,00	15.000,00	0,00	0,00
		0,00	15.000,00		
	TOTALE DELLE SPESE	15.000,00	15.000,00	0,00	0,00
		0,00	15.000,00		

Centro di Costo: 21 03LLPP -SETTORE LAVORI PUBBLICI EPUBBLICA ILLUMINAZIONE -VIA NALDI N. 2 BRISIGHELLA

Tit Tip Cap	Denominazione	Prev. Def 2016	Prev. anno 2017	Prev. anno 2018	Prev. anno 2019
Tit. 04	ENTRATE IN CONTO CAPITALE				
Tip. 200	CONTRIBUTI AGLI INVESTIMENTI				
Cap. 5565/591/0	TRASFERIMENTI REGIONALI TRASF. PER INVESTIMENTI	5.250,00	198.159,00	149.148,00	112.984,00
	TOTALE TIPOLOGIA 200	4.200,00	198.159,00		
	TOTALE TITOLO 04	5.250,00	198.159,00	149.148,00	112.984,00
	TOTALE DELLE ENTRATE	4.200,00	198.159,00	149.148,00	112.984,00

Prev. di Cassa Pre. di Cassa

Centro di Costo: 1111 020 -U.R.P. - ELETTORALE -VIA NALDI, N. 2 BRISIGHELLA

Prev. Def 2016 Prev. anno 2017 Prev. anno 2018 Prev. anno 2019
 Cap. Previsione di Cassa Prev. di Cassa

Mis Prg Tit	Denominazione							
Mis. 01	SERVIZI ISTITUZIONALI, GENERALI E DI GESTIONE							
Prg. 0102	SEGRETERIA GENERALE							
Tit. 01	SPESA CORRENTI							
Cap. 1414/2/0	UFFICIO RELAZIONE PUBBLICOU.R.P. - ELETTORALE STRAORDINARIO UFFICIO RELAZIONE PUBBLICOU.R.P. - ELETTORALE	0,00	300,00	0,00	300,00	0,00	0,00	0,00
Cap. 1414/9/0	UFFICIO RELAZIONE PUBBLICOU.R.P. - ELETTORALE INAIL UFFICIO RELAZIONE PUBBLICOU.R.P. - ELETTORALE	0,00	159,00	0,00	159,00	0,00	0,00	0,00
Cap. 1414/10/0	UFFICIO RELAZIONE PUBBLICOU.R.P. - ELETTORALE ARRETRATI UFFICIO RELAZIONE PUBBLICOU.R.P. - ELETTORALE	0,00	721,00	0,00	721,00	0,00	0,00	0,00
Cap. 201414/2/0	FPV - UFFICIO RELAZIONE PUBBLICOU.R.P. - ELETTORALE ELETTORELE FPV - STRAORDINARIO UFFICIO RELAZIONE PUBBLICOU.R.P. - ELETTORALE	300,00	0,00	0,00	0,00	0,00	0,00	0,00
Cap. 201414/9/0	FPV - UFFICIO RELAZIONE PUBBLICOU.R.P. - ELETTORALE ELETTORELE FPV - INAIL UFFICIO RELAZIONE PUBBLICOU.R.P. - ELETTORALE	159,00	0,00	0,00	0,00	0,00	0,00	0,00
Cap. 201414/10/0	FPV - UFFICIO RELAZIONE PUBBLICOU.R.P. - ELETTORALE ELETTORELE FPV - ARRETRATI UFFICIO RELAZIONE PUBBLICOU.R.P. - ELETTORALE	200,00	0,00	0,00	0,00	0,00	0,00	0,00
	TOTALE TITOLO 01	659,00	1.180,00	0,00	1.180,00	0,00	0,00	0,00
	TOTALE PROGRAMMA 02	0,00	1.180,00	0,00	1.180,00	0,00	0,00	0,00
	TOTALE MISSIONE 01	659,00	1.180,00	0,00	1.180,00	0,00	0,00	0,00
	TOTALE DELLE SPESE	659,00	1.180,00	0,00	1.180,00	0,00	0,00	0,00

Centro di Costo: 1311 013 -SERVIZIO AFFARI GENERALI -VIA NALDI, N. 2 BRISIGHELLA

Mis Prg Tit Denominazione Previsione Def 2016 Previsione anno 2017 Previsione anno 2018 Previsione anno 2019
Cap di Cassa Previsione di Cassa

Mis Prg Tit	Denominazione	Previsione Def 2016	Previsione anno 2017	Previsione anno 2018	Previsione anno 2019
Mis. 01	SERVIZI ISTITUZIONALI, GENERALI E DI GESTIONE				
Prg. 0102	SEGRETERIA GENERALE				
Tit. 01	SPESE CORRENTI				
Cap. 1410/8/0	SEGRETERIA GENERALE, PERSONALE ONERI DEL PERSONALE ASSEGGNI NUCLEO FAMILIARE SEGRETERIA	143,00	142,40	0,00	0,00
Cap. 1410/9/0	SEGRETERIA GENERALE, PERSONALE ONERI DEL PERSONALE INAIL SEGRETERIA	0,00	421,00	0,00	0,00
Cap. 1410/10/0	SEGRETERIA GENERALE, PERSONALE ONERI DEL PERSONALE ARRETRATI SEGRETERIA	0,00	444,00	0,00	0,00
Cap. 201410/9/0	FPV - SEGRETERIA GENERALE, PERSONALE ONERI DEL PERSONALE FPV - INAIL SEGRETERIA	421,00	0,00	0,00	0,00
Cap. 201410/10/0	FPV - SEGRETERIA GENERALE, PERSONALE ONERI DEL PERSONALE FPV - ARRETRATI SEGRETERIA	444,00	0,00	0,00	0,00
TOTALE TITOLO 01		1.008,00	865,00	0,00	0,00
TOTALE PROGRAMMA 02		143,00	1.007,40	0,00	0,00
TOTALE MISSIONE 01		1.008,00	865,00	0,00	0,00
TOTALE DELLE SPESE		143,00	1.007,40	0,00	0,00

Centro di Costo: 1511 011 -SERVIZIO PERSONALE -VIA NALDI, N. 2 BRISIGHELLA

Mis Prg Tit	Denominazione	Prev. Def 2016	Prev. anno 2017	Prev. anno 2018	Prev. anno 2019
Cap		Prev. di Cassa	Prev. di Cassa		
Mis. 01	SERVIZI ISTITUZIONALI, GENERALI E DI GESTIONE				
Prg. 0102	SEGRETERIA GENERALE				
Tit. 01	SESE CORRENTI				
Cap. 1415/2/0	SERVIZI GIURIDICOAMMINISTRATI - INFORMATICA	0,00	200,00	0,00	0,00
	PERSONALE STRAORDINARIO SERVIZI	0,00	200,00		
	GIURIDICOAMMINISTRATI - INFORMATICA PERSONALE				
Cap. 1415/5/0	SERVIZI GIURIDICOAMMINISTRATI - INFORMATICA	0,00	1.400,00	0,00	0,00
	PERSONALE PRODUTTIVITA' SERVIZI	0,00	1.400,00		
	GIURIDICOAMMINISTRATI - INFORMATICA PERSONALE				
Cap. 1415/9/0	SERVIZI GIURIDICOAMMINISTRATI - INFORMATICA	133,00	0,00	0,00	0,00
	PERSONALE INAILI SERVIZI GIURIDICOAMMINISTRATI -	66,50	133,00		
	INFORMATICA PERSONALE				
Cap. 201415/2/0	FPV - SERVIZI GIURIDICOAMMINISTRATI - INFORMATICA	200,00	0,00	0,00	0,00
	PERSONALE FPV - STRAORDINARIO SERVIZI	0,00	0,00		
	GIURIDICOAMMINISTRATI - INFORMATICA PERSONALE				
Cap. 201415/5/0	FPV - SERVIZI GIURIDICOAMMINISTRATI - INFORMATICA	1.400,00	0,00	0,00	0,00
	PERSONALE FPV - PRODUTTIVITA' SERVIZI	0,00	0,00		
	GIURIDICOAMMINISTRATI - INFORMATICA PERSONALE				
	TOTALE TITOLO 01	1.733,00	1.600,00	0,00	0,00
		66,50	1.733,00		
	TOTALE PROGRAMMA 02	1.733,00	1.600,00	0,00	0,00
		66,50	1.733,00		
	TOTALE MISSIONE 01	1.733,00	1.600,00	0,00	0,00
		66,50	1.733,00		
	TOTALE DELLE SPESE	1.733,00	1.600,00	0,00	0,00
		66,50	1.733,00		

Centro di Costo: 2111 16

-SERVIZIO PROGETTAZIONE, DIREZIONE LAVORI E APPALTI -VIA NALDI, 2 BRISIGHELLA

Mis Prg Tit	Cap	Denominazione	Prev. Def 2016	Prev. anno 2017	Prev. anno 2018	Prev. anno 2019
Mis. 01		SERVIZI ISTITUZIONALI, GENERALI E DI GESTIONE				
Prg. 0106		UFFICIO TECNICO				
Tit. 01		SPESE CORRENTI				
Cap. 2511/9/0		SERVIZIO LAVORI PUBBLICI PERSONALE INAIL SERVIZIO LAVORI PUBBLICI PERSONALE	0,00	1.260,00	0,00	0,00
Cap. 2511/10/0		SERVIZIO LAVORI PUBBLICI PERSONALE ARRETRATI	457,00	0,00	0,00	0,00
Cap. 202511/9/0		FPV - SERVIZIO LAVORI PUBBLICI PERSONALE INAIL SERVIZIO LAVORI PUBBLICI PERSONALE	1.260,00	0,00	0,00	0,00
		TOTALE TITOLO 01	1.717,00	1.260,00	0,00	0,00
		TOTALE PROGRAMMA 06	1.717,00	1.260,00	0,00	0,00
		TOTALE MISSIONE 01	1.717,00	1.260,00	0,00	0,00
		TOTALE DELLE SPESE	1.717,00	1.260,00	0,00	0,00

Prev. di Cassa Pre. di Cassa

Centro di Costo: 2112 30 -VIABILITA' -NALDI, 2 BRISIGHELLA

Mis Prg Tit	Denominazione	Prev. Def 2016	Prev. anno 2017	Prev. anno 2018	Prev. anno 2019
Cap		di Cassa	Prev. di Cassa	Prev. di Cassa	Prev. di Cassa
Mis. 01	SERVIZI ISTITUZIONALI, GENERALI E DI GESTIONE				
Prg. 0102	SEGRETERIA GENERALE				
Tit. 02	SPESE IN CONTO CAPITALE				
Cap. 25974/800/0	TRASFERIMENTO ALL'UNIONE PER SPESE DI INVESTIMENTO INFORMATICA	1.500,00	0,00	0,00	0,00
	INFORMATICA	1.500,00	0,00	0,00	0,00
	TOTALE TITOLO 02	1.500,00	0,00	0,00	0,00
	TOTALE PROGRAMMA 02	1.500,00	0,00	0,00	0,00
	TOTALE MISSIONE 01	1.500,00	0,00	0,00	0,00
Mis. 10	TRASPORTI E DIRITTO ALLA MOBILITA'				
Prg. 1005	VIABILITA' E INFRASTRUTTURE STRADALI				
Tit. 01	SPESE CORRENTI				
Cap. 12110/8/0	VIABILITA', CIRCOLAZIONESTRADALE E SERVIZI CONNESSI PERSONALE ASSEGNATI NUCLEO FAMILIARE VIABILITA', CIRCOLAZIONESTRADALE E SERVIZI CONNESSI PERSONALE	519,00	0,00	0,00	0,00
		519,00	6,00	0,00	0,00
Cap. 12110/9/0	VIABILITA', CIRCOLAZIONESTRADALE E SERVIZI CONNESSI PERSONALE INAIL VIABILITA', CIRCOLAZIONESTRADALE E SERVIZI CONNESSI PERSONALE	108,99	3.284,01	0,00	0,00
		108,99	3.393,00	0,00	0,00
Cap. 12110/10/0	VIABILITA', CIRCOLAZIONESTRADALE E SERVIZI CONNESSI PERSONALE ARRETRATI VIABILITA', CIRCOLAZIONESTRADALE E SERVIZI CONNESSI PERSONALE	0,00	870,00	0,00	0,00
		0,00	870,00	0,00	0,00
Cap. 12110/85/0	VIABILITA', CIRCOLAZIONESTRADALE E SERVIZI CONNESSI PERSONALE VIABILITA', CIRCOLAZIONESTRADALE E SERVIZI CONNESSI PERSONALE	13.993,00	0,00	0,00	0,00
		13.993,00	0,00	0,00	0,00
Cap. 212110/9/0	FPV - VIABILITA', CIRCOLAZIONESTRADALE E SERVIZI CONNESSI PERSONALE FPV - INAIL VIABILITA', CIRCOLAZIONESTRADALE E SERVIZI CONNESSI PERSONALE	3.284,01	0,00	0,00	0,00
		0,00	0,00	0,00	0,00
Cap. 212110/10/0	FPV - VIABILITA', CIRCOLAZIONESTRADALE E SERVIZI CONNESSI PERSONALE FPV - ARRETRATI VIABILITA', CIRCOLAZIONESTRADALE E SERVIZI CONNESSI PERSONALE	870,00	0,00	0,00	0,00
		0,00	0,00	0,00	0,00
	TOTALE TITOLO 01	18.775,00	4.154,01	0,00	0,00
	TOTALE PROGRAMMA 05	14.620,99	4.269,00	0,00	0,00
		18.775,00	4.154,01	0,00	0,00
		14.620,99	4.269,00	0,00	0,00

Centro di Costo: 2112 30 -VIABILITA' -NALDI, 2 BRISIGHELLA

Tit Tip Cap	Denominazione	Prev. Def 2016	Prev. di Cassa	Prev. anno 2017	Prev. di Cassa	Prev. anno 2018	Prev. anno 2019
	TOTALE MISSIONE 10	18.775,00	4.154,01	4.154,01	0,00	0,00	0,00
	TOTALE DELLE SPESE	16.120,99	4.269,00	4.269,00	0,00	0,00	0,00

Centro di Costo: 2311 02 -MANUTENZIONE CIMITERI -NALDI, 2 BRISIGHELLA

Tit Tip Cap	Denominazione	Prev. Def 2016	Prev. anno 2017	Prev. anno 2018	Prev. anno 2019
Tit. 04	ENTRATE IN CONTO CAPITALE				
Tip. 400	ENTRATE DA ALIENAZIONE DI BENI MATERIALI E IMMATERIALI				
Cap. 5360/0/0	PROVENTI DELLE CONCESSIONI CIMITERIALI CAP.S.28840	42.000,00	150.000,00	40.000,00	40.000,00
		33.600,00	150.000,00		
	TOTALE TIPOLOGIA 400	42.000,00	150.000,00	40.000,00	40.000,00
		33.600,00	150.000,00		
	TOTALE TITOLO 04	42.000,00	150.000,00	40.000,00	40.000,00
		33.600,00	150.000,00		
	TOTALE DELLE ENTRATE	42.000,00	150.000,00	40.000,00	40.000,00
		33.600,00	150.000,00		

Prev. di Cassa Prev. di Cassa

Centro di Costo: 2316 37 -MANUTENZIONE FABBRICATI E PA-TRIMONIO -NALDI, 2 BRISIGHELLA

Tit Tip Cap	Denominazione	Prev. Def 2016	Prev. anno 2017	Prev. anno 2018	Prev. anno 2019
		di Cassa	Prev. di Cassa	Prev. di Cassa	Prev. di Cassa
Tit. 04	ENTRATE IN CONTO CAPITALE				
Tip. 400	ENTRATE DA ALIENAZIONE DI BENI MATERIALI E IMMATERIALI				
Cap. 5250/0/0	ALIENAZIONE IMMOBILI EDIRITTI	0,00	587.830,00	0,00	0,00
		0,00	587.830,00		
Cap. 5310/0/0	ALIENAZIONE MEZZI MOBILIATTREZZATURE COMUNALI OBSOLETE CAP.S. 23450/420	4.134,00	0,00	0,00	0,00
		3.307,20	0,00		
	TOTALE TIPOLOGIA 400	4.134,00	587.830,00	0,00	0,00
		3.307,20	587.830,00		
	TOTALE TITOLO 04	4.134,00	587.830,00	0,00	0,00
		3.307,20	587.830,00		
	TOTALE DELLE ENTRATE	4.134,00	587.830,00	0,00	0,00
		3.307,20	587.830,00		

Centro di Costo: 2316 37 -MANUTENZIONE FABBRICATI E PA-TRIMONIO -NALDI, 2 BRISIGHELLA

Mis Prg Tit	Denominazione	Prev. Def 2016	Prev. anno 2017	Prev. anno 2018	Prev. anno 2019
Cap					
Mis. 01	SERVIZI ISTITUZIONALI, GENERALI E DI GESTIONE				
Prg. 0106	UFFICIO TECNICO				
Tit. 01	SPESE CORRENTI				
Cap. 2150/55/0	GESTIONE BENI DEMANIALI PATRIMONTALI TRASFERIMENTI TRASFERIMENTO ALL'UNIONE LILPP	0,00	449.722,00	449.722,00	449.722,00
	TOTALE TITOLO 01	0,00	449.722,00	449.722,00	449.722,00
Tit. 02	SPESE IN CONTO CAPITALE				
Cap. 23442/813/0	MANUTENZIONE STRAORDINARIA IMMOBILI COMUNALI	38.361,00	30.000,00	50.000,00	50.000,00
	MANUTENZIONE STRAORDINARIA TRASF UNIONE	38.361,00	30.000,00		
Cap. 23451/806/0	ACQUISTO MEZZI ATTREZZATURE COMUNALI ACQUISTO MEZZI ATTREZZATURE COMUNALI	2.000,00	0,00	0,00	0,00
Cap. 26362/813/0	INCARICHI PROFESSIONALILPP INCARICHI PROFESSIONALILPP	0,00	17.000,00	0,00	0,00
	TOTALE TITOLO 02	40.361,00	47.000,00	50.000,00	50.000,00
	TOTALE PROGRAMMA 06	40.361,00	48.966,64		
	TOTALE MISSIONE 01	40.361,00	496.722,00	499.722,00	499.722,00
	TOTALE DELLE SPESE	40.361,00	496.722,00	499.722,00	499.722,00

Prev. Def 2016 Previsione anno 2017 Previsione anno 2018 Previsione anno 2019
Previsione di Cassa Previsione di Cassa

Centro di Costo: 3111 001 -SERVIZIO RAGIONERIA -VIA NALDI, 2 BRISIGHELLA

Tit Tip Cap	Denominazione	Prev. Def 2016	Prev. anno 2017	Prev. anno 2018	Prev. anno 2019
		di Cassa	di Cassa	di Cassa	di Cassa
Tit. 00	AVANZO DI AMMINISTRAZIONE				
Tip. 0	AVANZO DI AMMINISTRAZIONE				
Cap. 1/0/0	AVANZO DI AMMINISTRAZIONE PER INVESTIMENTI	7.500,00	0,00	0,00	0,00
		0,00	0,00	0,00	0,00
Cap. 2/0/0	AVANZO DI AMMINISTRAZIONE FONDI NON VINCOLATI	420.728,00	0,00	0,00	0,00
		0,00	0,00	0,00	0,00
Cap. 3/0/0	AVANZO DI AMMINISTRAZIONE FONDI VINCOLATI	0,00	62.416,20	0,00	0,00
		0,00	0,00	0,00	0,00
Cap. 7/0/0	FONDO PLURIENNALE VINCOLATO PER SPESE CORRENTI	239.677,83	113.066,04	0,00	0,00
		0,00	0,00	0,00	0,00
Cap. 8/0/0	FONDO PLURIENNALE VINCOLATO PER SPESE IN CONTO CAPITALE	694.564,77	849.695,77	0,00	0,00
		0,00	0,00	0,00	0,00
	TOTALE TIPOLOGIA 0	1.362.470,60	1.025.178,01	0,00	0,00
	TOTALE TITOLO 00	1.362.470,60	1.025.178,01	0,00	0,00
Tit. 07	ANTICIPAZIONI DA ISTITUITO TESORIERE/CASSIERE				
Tip. 100	ANTICIPAZIONI DA ISTITUITO TESORIERE/CASSIERE				
Cap. 6500/0/0	ANTICIPAZIONE DI CASSACAP. 29200	1.401.575,00	1.459.610,00	1.459.610,00	1.459.610,00
		1.401.575,00	1.459.610,00	1.459.610,00	1.459.610,00
	TOTALE TIPOLOGIA 100	1.401.575,00	1.459.610,00	1.459.610,00	1.459.610,00
	TOTALE TITOLO 07	1.401.575,00	1.459.610,00	1.459.610,00	1.459.610,00
	TOTALE DELLE ENTRATE	2.764.045,60	2.484.788,01	1.459.610,00	1.459.610,00
		1.401.575,00	1.459.610,00	1.459.610,00	1.459.610,00

Prev. Def 2016 Prev. anno 2017 Prev. anno 2018 Prev. anno 2019
Prev. di Cassa Prev. di Cassa

Centro di Costo: 3111 001 -SERVIZIO RAGIONERIA -VIA NALDI, 2 BRISIGHELLA

Prev. Def 2016 Prev. anno 2017 Prev. anno 2018 Prev. anno 2019
Prev. di Cassa Prev. di Cassa

Mis Prg Tit Cap	Denominazione						
Mis. 20	FONDI E ACCANTONAMENTI						
Prg. 2002	FONDO CREDITI DI DUBBIA ESIGIBILITA'						
Tit. 01	SPESE CORRENTI						
Cap. 2901/0/0	ACCANTONAMENTO FONDO CREDITI DI DUBBIA ESIGIBILITA' PARTE CORRENTE	62.728,00	93.094,00	93.094,00	93.094,00	93.094,00	93.094,00
	TOTALE TITOLO 01	0,00	0,00	0,00	0,00	0,00	0,00
	TOTALE PROGRAMMA 02	62.728,00	93.094,00	93.094,00	93.094,00	93.094,00	93.094,00
Prg. 2003	ALTRI FONDI						
Tit. 01	SPESE CORRENTI						
Cap. 2902/0/0	FONDO PERDITE SOCIETA' PARTECIPATE	0,00	3.864,00	3.864,00	3.864,00	3.864,00	3.864,00
	TOTALE TITOLO 01	0,00	0,00	0,00	0,00	0,00	0,00
	TOTALE PROGRAMMA 03	0,00	3.864,00	3.864,00	3.864,00	3.864,00	3.864,00
	TOTALE MISSIONE 20	62.728,00	96.958,00	96.958,00	96.958,00	96.958,00	96.958,00
Mis. 50	DEBITO PUBBLICO						
Prg. 5002	QUOTA CAPITALE AMMORTAMENTO MUTUI E PRESTITI OBBLIGAZIONARI						
Tit. 04	RIMBORSO PRESTITI						
Cap. 29220/0/0	ESTINZIONE DI MUTUI PERFINANZ OPERE PUBBLICHE QUOTA CAPITALE	277.528,00	193.569,00	152.981,00	116.465,00		
Cap. 29350/0/0	ESTINZIONE ANTICIPATA DI MUTUI	277.528,00	311.633,19	0,00	0,00		
	TOTALE TITOLO 04	300.000,00	0,00	0,00	0,00		
	TOTALE PROGRAMMA 02	577.528,00	193.569,00	152.981,00	116.465,00		
	TOTALE MISSIONE 50	577.528,00	311.633,19	152.981,00	116.465,00		
Mis. 60	ANTICIPAZIONI FINANZIARIE						
		577.528,00	193.569,00	152.981,00	116.465,00		
		577.528,00	311.633,19	152.981,00	116.465,00		

Centro di Costo: 3111 001 -SERVIZIO RAGIONERIA -VIA NALDI, 2 BRISIGHELLA

Mis Prg Tit Denominazione
 Cap
 Prg. 6001 RESTITUZIONE ANTICIPAZIONI DI TESORERIA
 Tit. 05 CHIUSURA ANTICIPAZIONI RICEVUTE DA ISTITUTO TESORIERE/CASSIERE

	Prev. Def 2016	Prev. anno 2017	Prev. anno 2018	Prev. anno 2019
	Prev. di Cassa	Prev. di Cassa	Prev. di Cassa	Prev. di Cassa
Cap. 29200/0/0 RIMBORSO DI ANTICIPAZIONEDI CASSA 6500	1.401.575,00	1.459.610,00	1.459.610,00	1.459.610,00
	1.401.575,00	1.459.610,00	1.459.610,00	1.459.610,00
TOTALE TITOLO 05	1.401.575,00	1.459.610,00	1.459.610,00	1.459.610,00
TOTALE PROGRAMMA 01	1.401.575,00	1.459.610,00	1.459.610,00	1.459.610,00
TOTALE MISSIONE 60	1.401.575,00	1.459.610,00	1.459.610,00	1.459.610,00
TOTALE DELLE SPESE	2.041.831,00	1.750.137,00	1.709.549,00	1.673.033,00
	1.979.103,00	1.771.243,19		

Centro di Costo: 4112 42 -TRASPORTI SCOLASTICI -NALDI, 2 BRISIGHELLA

Mis Prg Tit	Cap	Denominazione	Prev. Def 2016	Prev. anno 2017	Prev. anno 2018	Prev. anno 2019
Mis. 04	Cap.	ISTRUZIONE E DIRITTO ALLO STUDIO				
Prg. 0406		SERVIZI AUSILIARI ALL'ISTRUZIONE				
Tit. 01		SPESE CORRENTI				
Cap. 7510/8/0		ASSISTENZA SCOLASTICA, TRASPORTO E MENSE PERSONALE	500,00	0,00	0,00	0,00
		ASSEGNI NUCLEO FAMILIARE ASSISTENZA SCOLASTICA, TRASPORTO E MENSE PERSONALE	250,00	454,33		
Cap. 7510/9/0		ASSISTENZA SCOLASTICA, TRASPORTO E MENSE PERSONALE	2.825,00	0,00	0,00	0,00
		ASSISTENZA SCOLASTICA, TRASPORTO E MENSE PERSONALE	1.412,50	2.825,00		
Cap. 7510/10/0		ASSISTENZA SCOLASTICA, TRASPORTO E MENSE PERSONALE	1.970,00	0,00	0,00	0,00
		ARRETRATI ASSISTENZA SCOLASTICA, TRASPORTO E MENSE PERSONALE	985,00	1.970,00		
		TOTALE TITOLO 01	5.295,00	0,00	0,00	0,00
		TOTALE PROGRAMMA 06	2.647,50	5.249,33		
		TOTALE MISSIONE 04	5.295,00	0,00	0,00	0,00
		TOTALE DELLE SPESE	2.647,50	5.249,33	0,00	0,00

Prev. di Cassa Pre. di Cassa

Centro di Costo: 4114 44 -ASSISTENZA SCOLASTICA -NALDI, 2 BRISIGHELLA

Mis Prg Tit Cap	Denominazione	Prev. Def 2016	Prev. anno 2017	Prev. anno 2018	Prev. anno 2019
Mis. 04	ISTRUZIONE E DIRITTO ALLO STUDIO				
Prg. 0406	SERVIZI AUSILIARI ALL'ISTRUZIONE				
Tit. 01	SPESE CORRENTI				
Cap. 7550/55/0	ASSISTENZA SCOLASTICA, TRASPORTO, MENSE TRASFERIMENTI TRAFERIMENTO ALL'UNIONE ISTRUZIONE	0,00	232.713,00	232.713,00	232.713,00
	TOTALE TITOLO 01	0,00	232.713,00	232.713,00	232.713,00
	TOTALE PROGRAMMA 06	0,00	232.713,00	232.713,00	232.713,00
	TOTALE MISSIONE 04	0,00	232.713,00	232.713,00	232.713,00
	TOTALE DELLE SPESE	0,00	232.713,00	232.713,00	232.713,00

Prev. di Cassa Prev. di Cassa

Centro di Costo: 4117 47 -SCUOLE ELEMENTARI -VIA NALDI, N. 2 BRISIGHELLA

Mis. Prg. Tit. Cap.	Denominazione	Prev. Def 2016	Prev. anno 2017	Prev. anno 2018	Prev. anno 2019
Mis. 04	ISTRUZIONE E DIRITTO ALLO STUDIO				
Prg. 0402	ALTRI ORDINI DI ISTRUZIONE NON UNIVERSITARIA				
Tit. 02	SPESE IN CONTO CAPITALE				
Cap. 24142/803/0	MANUT. STRAORD. SCUOLEFOGNANO MANUTENZIONE SCUOLA FOGNANO CONTRIBUTO	0,00	61.269,00	0,00	0,00
		0,00	61.269,00		
Cap. 24142/813/0	MANUT. STRAORD. SCUOLEFOGNANO MANUT. STRAORD. SCUOLE FOGNANO	0,00	28.732,00	0,00	0,00
		0,00	28.732,00		
	TOTALE TITOLO 02	0,00	90.001,00	0,00	0,00
		0,00	90.001,00		
	TOTALE PROGRAMMA 02	0,00	90.001,00	0,00	0,00
		0,00	90.001,00		
	TOTALE MISSIONE 04	0,00	90.001,00	0,00	0,00
		0,00	90.001,00		
	TOTALE DELLE SPESE	0,00	90.001,00	0,00	0,00
		0,00	90.001,00		

Prev. Def 2016 Prev. anno 2017 Prev. anno 2018 Prev. anno 2019
Prev. di Cassa Prev. di Cassa

Centro di Costo: 4118 48 - SCUOLE MEDIE - VIA NALDI, N. 2 BRISIGHELLA

Mis. Prg. Tit. Cap	Denominazione	Prev. Def 2016	Prev. anno 2017	Prev. anno 2018	Prev. anno 2019
Mis. 04	ISTRUZIONE E DIRITTO ALLO STUDIO				
Prg. 0402	ALTRI ORDINI DI ISTRUZIONE NON UNIVERSITARIA				
Tit. 02	SPESE IN CONTO CAPITALE				
Cap. 24241/801/0	ADEGUAMENTO SCUOLE MEDIE ADEGUAMENTO SCUOLE MEDIE (ALLENAMENTI)	0,00	430.410,00	0,00	0,00
		0,00	430.410,00		
Cap. 24241/803/0	ADEGUAMENTO SCUOLE MEDIE ADEGUAMENTO SCUOLE MEDIE	0,00	136.890,00	0,00	0,00
		0,00	136.890,00		
	TOTALE TITOLO 02	0,00	567.300,00	0,00	0,00
		0,00	567.300,00		
	TOTALE PROGRAMMA 02	0,00	567.300,00	0,00	0,00
		0,00	567.300,00		
	TOTALE MISSIONE 04	0,00	567.300,00	0,00	0,00
		0,00	567.300,00		
	TOTALE DELLE SPESE	0,00	567.300,00	0,00	0,00
		0,00	567.300,00		

Centro di Costo: 4121 60 -ASSISTENZA ALLA PERSONA -NALDI, 2 BRISIGHELLA

Mis Prg Tit Denominazione Previsione Def 2016 Previsione anno 2017 Previsione anno 2018 Previsione anno 2019
 Cap. 12 DIRITTI SOCIALI, POLITICHE SOCIALI E FAMIGLIA
 Prg. 1205 INTERVENTI PER LE FAMIGLIE
 Tit. 01 SPESE CORRENTI

Mis Prg Tit	Denominazione	Previsione Def 2016	Previsione anno 2017	Previsione anno 2018	Previsione anno 2019
Cap. 18810/9/0	SERVIZI ALLA PERSONA INAILI SERVIZI ALLA PERSONA	287,00	0,00	0,00	0,00
		143,50	287,00		
Cap. 18810/10/0	SERVIZI ALLA PERSONA ARRETRATI SERVIZI ALLA PERSONA	0,00	299,00	0,00	0,00
		0,00	299,00		
Cap. 18810/85/0	SERVIZI ALLA PERSONA SERVIZI ALLA PERSONA	4.949,00	0,00	0,00	0,00
		4.949,00	0,00		
Cap. 218810/10/0	FPV - SERVIZI ALLA PERSONA FPV - ARRETRATI SERVIZI ALLA PERSONA	299,00	0,00	0,00	0,00
		0,00	0,00		
	TOTALE TITOLO 01	5.535,00	299,00	0,00	0,00
		5.092,50	586,00		
	TOTALE PROGRAMMA 05	5.535,00	299,00	0,00	0,00
		5.092,50	586,00		
	TOTALE MISSIONE 12	5.535,00	299,00	0,00	0,00
		5.092,50	586,00		
	TOTALE DELLE SPESE	5.535,00	299,00	0,00	0,00
		5.092,50	586,00		

Centro di Costo: 4125 65 -ALTRI INTERVENTI SOCIALI -NALDI, 2 BRISIGHELLA

Mis Prg Tit	Denominazione	Prev. Def 2016	Prev. anno 2017	Prev. anno 2018	Prev. anno 2019
Cap		Prev. di Cassa Prev. di Cassa			
Mis. 12	DIRITTI SOCIALI, POLITICHE SOCIALI E FAMIGLIA				
Prg. 1205	INTERVENTI PER LE FAMIGLIE				
Tit. 01	SPESE CORRENTI				
Cap. 18250/55/0	SERVIZI DI PREVENZIONE ERIABILITAZIONE. TRASFERIMENTI TRASFERIMENTO ALL'UNIONE PER SETTORE SOCIALE	509.449,00	392.216,00	436.691,00	438.846,00
	TOTALE TITOLO 01	509.449,00	392.216,00	436.691,00	438.846,00
	TOTALE PROGRAMMA 05	509.449,00	392.216,00	436.691,00	438.846,00
	TOTALE MISSIONE 12	509.449,00	392.216,00	436.691,00	438.846,00
	TOTALE DELLE SPESE	509.449,00	392.216,00	436.691,00	438.846,00

Centro di Costo: 4133 83 -FESTA MEDIOEVALE -NALDI, 2 BRISIGHELLA

Mis Prg Tit Denominazione Previsione Previsione Previsione Previsione
 Cap. Mis. 05 Tutela e valorizzazione dei beni e delle attività culturali
 Previsione di Cassa Previsione di Cassa

Mis Prg Tit	Denominazione	Previsione di Cassa	Previsione di Cassa	Previsione di Cassa	Previsione di Cassa
Mis. 05	TUTELA E VALORIZZAZIONE DEI BENI E DELLE ATTIVITÀ CULTURALI	0,00	37.442,00	37.442,00	37.442,00
Prig. 0502	ATTIVITÀ CULTURALI E INTERVENTI DIVERSI NEL SETTORE CULTURALE	0,00	37.442,00	37.442,00	37.442,00
Tit. 01	SPESE CORRENTI	0,00	37.442,00	37.442,00	37.442,00
Cap. 10150/55/0	TEATRI ATTIVITÀ CULTURALI E VARIE TRASPERIMENTI TRASFERIMENTO ALL'UNIONE CULTURA	0,00	37.442,00	37.442,00	37.442,00
	TOTALE TITOLO 01	0,00	37.442,00	37.442,00	37.442,00
	TOTALE PROGRAMMA 02	0,00	37.442,00	37.442,00	37.442,00
	TOTALE MISSIONE 05	0,00	37.442,00	37.442,00	37.442,00
	TOTALE DELLE SPESE	0,00	37.442,00	37.442,00	37.442,00

Centro di Costo: 4211 012 -SERVIZIO STATO CIVILE, STATISTICA E VARIE -VIA NALDI, 2 BRISIGHELLA

Mis Prg Tilt	Cap	Denominazione	Prev. Def 2016	Prev. anno 2017	Prev. anno 2018	Prev. anno 2019
Mis. 01		SERVIZI ISTITUZIONALI, GENERALI E DI GESTIONE				
Prg. 0107		SERVIZIO ELETTORALE E CONSULTAZIONI POPOLARI - ANAGRAFE E STATO CIVILE				
Tilt. 01		SPESE CORRENTI				
Cap. 2712/8/0		SETTORE DEMOGRAFIA ASSEGNI NUCLEO FAMILIARE	859,00	0,00	0,00	0,00
		SETTORE DEMOGRAFIA	859,00	71,90		
Cap. 2712/9/0		SETTORE DEMOGRAFIA INAIL SETTORE DEMOGRAFIA	340,00	0,00	0,00	0,00
		SETTORE DEMOGRAFIA ARRETRATI SETTORE DEMOGRAFIA	170,00	340,00		
Cap. 2712/10/0		SETTORE DEMOGRAFIA ARRETRATI SETTORE DEMOGRAFIA	0,00	1.085,00	0,00	0,00
		ANAGRAFE, STATO CIVILE, ELETTORALE, LEVA TRASFERIMENTI TRASFERIMENTO ALL'UNIONE PER DEMOGRAFIA	0,00	136.734,00	0,00	136.734,00
Cap. 202712/10/0		FPV - SETTORE DEMOGRAFIA FPV - ARRETRATI SETTORE DEMOGRAFIA	1.085,00	0,00	0,00	0,00
		TOTALE TITOLO 01	2.284,00	137.819,00	136.734,00	136.734,00
		TOTALE PROGRAMMA 07	1.029,00	138.230,90		
		TOTALE MISSIONE 01	2.284,00	137.819,00	136.734,00	136.734,00
		TOTALE DELLE SPESE	1.029,00	138.230,90	136.734,00	136.734,00

Prev. Def 2016 Prev. anno 2017 Prev. anno 2018 Prev. anno 2019
Prev. di Cassa Prev. di Cassa

Centro di Costo: 5111 51 -URBANISTICA -NALDI, 2 BRISIGHELLA

Mis Prg Tit	Cap	Denominazione	Prev. Def 2016	Prev. anno 2017	Prev. anno 2018	Prev. anno 2019
Mis. 08		ASSETTO DEL TERRITORIO ED EDILIZIA ABITATIVA				
Prg. 0801		URBANISTICA E ASSETTO DEL TERRITORIO				
Tit. 01		SPESE CORRENTI				
Cap. 13050/55/0		URBANISTICA E GESTIONE DEL TERRITORIO TRAPERIMENTI CORRENTI TRASFERIMENTO ALL'UNIONE PER EDILIZIA PRIVATA	106.639,00	147.223,00	147.223,00	147.223,00
		TOTALE TITOLO 01	106.639,00	147.223,00	147.223,00	147.223,00
		TOTALE PROGRAMMA 01	106.639,00	147.223,00	147.223,00	147.223,00
		TOTALE MISSIONE 08	106.639,00	147.223,00	147.223,00	147.223,00
		TOTALE DELLE SPESE	106.639,00	147.223,00	147.223,00	147.223,00

Prev. di Cassa Pre. di Cassa

Centro di Costo: 5112 52 -EDILIZIA PRIVATA -NALDI, 2 BRISIGHELLA

Mis Prg Tilt	Denominazione	Prev. Def 2016	Prev. anno 2017	Prev. anno 2018	Prev. anno 2019
Cap		Prev. di Cassa	Prev. di Cassa		
Mis. 08	ASSETTO DEL TERRITORIO ED EDILIZIA ABITATIVA				
Prg. 0802	EDILIZIA RESIDENZIALE PUBBLICA E LOCALE E PIANI DI EDILIZIA ECONOMICO-POPOLARE				
Tilt. 02	SPESE IN CONTO CAPITALE				
Cap. 27172/813/0	RESTITUZIONE PERMESSI ACOSTRUIRE RESTITUZIONE PERMESSI ACOSTRUIRE	5.000,00	0,00	0,00	0,00
	TOTALE TITOLO 02	5.000,00	0,00	0,00	0,00
	TOTALE PROGRAMMA 02	5.000,00	0,00	0,00	0,00
	TOTALE MISSIONE 08	5.000,00	0,00	0,00	0,00
	TOTALE DELLE SPESE	5.000,00	0,00	0,00	0,00

Centro di Costo: 6111 017 -SERVIZIO CONTROLLO TERRITORIOE VIABILITA' -VIA NALDI, N. 2 BRISIGHELLA

Mis Cap	Prg	Tit	Denominazione	Prev. Def 2016	Prev. anno 2017	Prev. anno 2018	Prev. anno 2019
Mis. 03			ORDINE PUBBLICO E SICUREZZA				
Prg. 0301			POLIZIA LOCALE E AMMINISTRATIVA				
Tit. 01			SPESE CORRENTI				
Cap. 5050/55/0			POLIZIA MUNICIPALE TRASFERIMENTI TRASFERIMENTO ALL'UNIONE PER SETTORE POLIZIA MUNICIPALE	241.253,00	235.008,00	235.008,00	235.008,00
			TOTALE TITOLO 01	240.752,50	236.723,49	235.008,00	235.008,00
			TOTALE PROGRAMMA 01	241.253,00	235.008,00	235.008,00	235.008,00
			TOTALE MISSIONE 03	240.752,50	236.723,49	235.008,00	235.008,00
			TOTALE DELLE SPESE	241.253,00	235.008,00	235.008,00	235.008,00

Prev. di Cassa Previsione di Cassa

Centro di Costo: 7111 015 -SERVIZIO TRIBUTI -VIA NALDI, N. 2 BRISIGHELLA

Tit Tip Cap	Denominazione	Prev. Def 2016	Prev. anno 2017	Prev. anno 2018	Prev. anno 2019
Tit. 01	ENTRATE CORRENTI DI NATURA TRIBUTARIA, CONTRIBUTIVA E PEREQUATIVA				
Tip. 101	IMPOSTE, TASSE E PROVENTI ASSIMILATI				
Cap. 385/1/0	TASI TASI	2.991,00	0,00	0,00	0,00
		5.670,10	0,00		
	TOTALE TIPOLOGIA 101	2.991,00	0,00	0,00	0,00
		5.670,10	0,00		
	TOTALE TITOLO 01	2.991,00	0,00	0,00	0,00
		5.670,10	0,00		
Tit. 02	TRASFERIMENTI CORRENTI				
Tip. 101	TRASFERIMENTI CORRENTI DA AMMINISTRAZIONI PUBBLICHE				
Cap. 759/4/0	TRASFERIMENTI CORRENTI STATO TRASFERIMENTI CORRENTI STATO	38.489,00	28.000,00	28.000,00	28.000,00
		84.771,00	28.000,00		
	TOTALE TIPOLOGIA 101	38.489,00	28.000,00	28.000,00	28.000,00
		84.771,00	28.000,00		
	TOTALE TITOLO 02	38.489,00	28.000,00	28.000,00	28.000,00
		84.771,00	28.000,00		
	TOTALE DELLE ENTRATE	41.480,00	28.000,00	28.000,00	28.000,00
		90.441,10	28.000,00		

Prev. di Cassa Pre. di Cassa

Centro di Costo: 7111 015 -SERVIZIO TRIBUTI -VIA MALDI, N. 2 BRISIGHELLA

Mis Prg Tlt Denominazione Previsione Previsione Previsione Previsione
 Cap Previsione di Cassa Previsione di Cassa

Mis. 01 SERVIZI ISTITUZIONALI, GENERALI E DI GESTIONE
 Prg. 0103 GESTIONE ECONOMICA, FINANZIARIA, PROGRAMMAZIONE E PROVEDITORATO
 Tlt. 01 SPESE CORRENTI

Cap. 1750/55/0 GESTIONE ENTRATE TRIBUTARITRASF.ADD.LE PROV.LE
 TARES TRASFERIMENTO ALL'UNIONE PER SERVIZIO TRIBUTI

TOTALE TITOLO 01	37.420,00	35.114,00	35.114,00	35.114,00
TOTALE PROGRAMMA 03	37.420,00	35.114,00	35.114,00	35.114,00
TOTALE MISSIONE 01	37.420,00	35.114,00	35.114,00	35.114,00
TOTALE DELLE SPESE	37.420,00	35.114,00	35.114,00	35.114,00

Centro di Costo: 9111 010 -SERVIZIO ATTIVITA' PRODUTTIVE -VIA SAFRI FOGNANO

Mis Prg Tit	Cap	Denominazione	Prev. Def 2016	Prev. anno 2017	Prev. anno 2018	Prev. anno 2019
Mis. 01		SERVIZI ISTITUZIONALI, GENERALI E DI GESTIONE				
Prg. 0107		SERVIZIO ELETTORALE E CONSULTAZIONI POPOLARI - ANAGRAFE E STATO CIVILE				
Tit. 01		SPESE CORRENTI				
Cap. 2711/2/0		ANAGRAFE, STATO CIVILE -ATTIVITA' PRODUTTIVE PERSONALE ANAGRAFE, STATO CIVILE -ATTIVITA' PRODUTTIVE PERSONALE	0,00	200,00	0,00	0,00
Cap. 2711/5/0		ANAGRAFE, STATO CIVILE -ATTIVITA' PRODUTTIVE PERSONALE ANAGRAFE, STATO CIVILE -ATTIVITA' PRODUTTIVE PERSONALE	0,00	1.000,00	0,00	0,00
Cap. 2711/8/0		ANAGRAFE, STATO CIVILE -ATTIVITA' PRODUTTIVE PERSONALE ANAGRAFE, STATO CIVILE -ATTIVITA' PRODUTTIVE PERSONALE	439,00	0,00	0,00	0,00
Cap. 2711/9/0		ANAGRAFE, STATO CIVILE -ATTIVITA' PRODUTTIVE PERSONALE ANAGRAFE, STATO CIVILE -ATTIVITA' PRODUTTIVE PERSONALE	0,00	100,00	0,00	0,00
Cap. 2711/10/0		ANAGRAFE, STATO CIVILE -ATTIVITA' PRODUTTIVE PERSONALE ANAGRAFE, STATO CIVILE -ATTIVITA' PRODUTTIVE PERSONALE	0,00	101,00	0,00	0,00
Cap. 202711/2/0		FPV - ANAGRAFE, STATO CIVILE -ATTIVITA' PRODUTTIVE PERSONALE FPV - ANAGRAFE, STATO CIVILE -ATTIVITA' PRODUTTIVE PERSONALE	200,00	0,00	0,00	0,00
Cap. 202711/5/0		FPV - ANAGRAFE, STATO CIVILE -ATTIVITA' PRODUTTIVE PERSONALE FPV - ANAGRAFE, STATO CIVILE -ATTIVITA' PRODUTTIVE PERSONALE	1.000,00	0,00	0,00	0,00
Cap. 202711/9/0		FPV - ANAGRAFE, STATO CIVILE -ATTIVITA' PRODUTTIVE PERSONALE FPV - ANAGRAFE, STATO CIVILE -ATTIVITA' PRODUTTIVE PERSONALE	100,00	0,00	0,00	0,00
Cap. 202711/10/0		FPV - ANAGRAFE, STATO CIVILE -ATTIVITA' PRODUTTIVE PERSONALE FPV - ANAGRAFE, STATO CIVILE -ATTIVITA' PRODUTTIVE PERSONALE	101,00	0,00	0,00	0,00
TOTALE TITOLO 01			1.840,00	1.401,00	0,00	0,00
TOTALE PROGRAMMA 07			439,00	1.401,00	0,00	0,00
TOTALE MISSIONE 01			1.840,00	1.401,00	0,00	0,00
TOTALE DELLE SPESE			1.840,00	1.401,00	0,00	0,00

Prev. di Cassa Previsione di Cassa

Centro di Costo: 99999 NON DEFINITO

NON DEFINITO

Tit	Tip	Cap	Denominazione	Prev. Def 2016	Prev. anno 2017	Prev. anno 2018	Prev. anno 2019
				Prev. di Cassa Prev. di Cassa			
Tit.	01		ENTRATE CORRENTI DI NATURA TRIBUTARIA, CONTRIBUTIVA E PEREQUATIVA				
Tip.	101		IMPOSTE, TASSE E PROVENTI ASSIMILATI				
Cap.	101/1/0		IMPOSTA I.C.I./IMDRECUPERO DI EVASIONE IMPOSTE	45.000,00	45.000,00	45.000,00	45.000,00
				27.189,96	65.830,03		
Cap.	105/1/0		IMPOSTA I.M.U. 1 ^a CASA IMPOSTE	13.000,00	12.000,00	12.000,00	12.000,00
				6.500,00	12.000,00		
Cap.	106/1/0		IMPOSTA I.M.U. ALTRI IMPOSTE	1.811.052,00	1.811.000,00	1.811.000,00	1.811.000,00
				1.823.621,09	1.812.600,00		
Cap.	120/1/0		ADDIZIONALE COMUNALE IRPEF 5 PER MILLE PER SOCIALE IMPOSTE	2.037,00	1.808,00	1.808,00	1.808,00
				1.133,00	1.808,00		
Cap.	140/1/0		ADDIZIONALE COMUNALE IRPEF IMPOSTE	700.741,00	720.000,00	720.000,00	720.000,00
				1.150.193,22	1.154.000,86		
Cap.	556/2/0		TARI TARI	1.090.412,26	1.091.000,00	1.091.000,00	1.091.000,00
				1.498.088,81	1.690.983,52		
Cap.	557/0/0		ACCERTAMENTI TARI	20.000,00	2.500,00	2.500,00	2.500,00
				20.000,00	2.500,00		
Cap.	650/12/0		APPALTO IMPOSTA COMUNALESULLA PUBBLICITA' E PUBBL. AFFISSIONI (DITTA ICA) CANONI ANNUALI E PERPETUI AFFISSIONI (DITTA ICA)	23.000,00	23.000,00	23.000,00	23.000,00
				11.500,00	23.000,00		
			TOTALE TIPOLOGIA 101	3.705.242,26	3.706.308,00	3.706.308,00	3.706.308,00
				4.538.226,08	4.762.722,41		
Tip.	104		COMPARTICIPAZIONI DI TRIBUTI				
Cap.	330/1/0		ADDIZIONALE PROV.LE TARI IMPOSTE	56.000,00	56.000,00	56.000,00	56.000,00
				49.203,78	90.988,79		
			TOTALE TIPOLOGIA 104	56.000,00	56.000,00	56.000,00	56.000,00
				49.203,78	90.988,79		
Tip.	301		FONDI PEREQUATIVI DA AMMINISTRAZIONI CENTRALI				
Cap.	671/3/0		F.DO DI SOLIDARIETA' TRIBUTI SPECIALI	522.194,00	564.048,00	564.048,00	564.048,00
				522.194,00	623.671,15		
			TOTALE TIPOLOGIA 301	522.194,00	564.048,00	564.048,00	564.048,00
				522.194,00	623.671,15		
			TOTALE TITOLO 01	4.283.436,26	4.326.356,00	4.326.356,00	4.326.356,00
				5.109.623,86	5.477.382,35		
Tit.	02		TRASFERIMENTI CORRENTI				

Centro di Costo : 99999 NON DEFINITO NON DEFINITO

Tit Tip Cap	Denominazione	Prev. Def 2016	Prev. anno 2017	Prev. anno 2018	Prev. anno 2019
Tip. 101	TRASFERIMENTI CORRENTI DA AMMINISTRAZIONI PUBBLICHE	Prev. di Cassa	Prev. di Cassa	Prev. di Cassa	Prev. di Cassa
Cap. 750/4/0	TRASFERIMENTO CORRENTEDELLO STATO ESCLUSO MUTUI CONTRIBUTI STATALI	1.291,00	0,00	0,00	0,00
Cap. 751/4/0	TRASFERIMENTI COMPENSATIVIDALLO STATO (MINORI INTROITI ADD.LE IRPEF) CONTRIBUTI STATALI	1.291,00	1.291,20	0,00	0,00
Cap. 756/4/0	TRASF. STATO FONDO SVILUP. INVESTIMENTI ANNI PRECEDEN CONTRIBUTI STATALI	0,00	12.000,00	12.000,00	12.000,00
Cap. 757/4/0	TRASF STATO PER IMU CONTRIBUTI STATALI	6.703,10	12.000,00	0,00	0,00
Cap. 760/4/0	TRASF. STATO PER ESTINZIONEANITICIPATA MUTUI CONTRIBUTI STATALI INSEGNANTI	7.411,50	0,00	0,00	0,00
Cap. 1120/4/0	TRASFERIMENTI DALLO STATOPER IGIENE AMBIENTALE SCUOLE CONTRIBUTI STATALI EDUCATORI SCOLASTICI	39.000,00	44.000,00	44.000,00	44.000,00
Cap. 1440/5/0	CONTRIBUTI REGIONALI,PER DIRITTO ALLO STUDIO E TRASPORTI SCOLASTICI CONTRIBUTI REGIONALI	19.500,00	44.000,00	44.000,00	44.000,00
Cap. 1441/5/0	CONTRIBUTI REGIONALI,PER DIRITTO ALLO STUDIO LIBRI DI TESTO CONTRIBUTI REGIONALI TRASPORTI SCOLASTICI CONTRIBUTI REGIONALI	12.107,00	12.107,00	12.107,00	12.107,00
Cap. 1490/5/0	TRASF. PER A.D.I. DACOMUNE DI PAENZA CONTRIBUTI DA ENTI DIVERSI	12.107,00	12.107,00	12.107,00	12.107,00
Cap. 2053/6/0	TRASF. DA ENTI X SPESEPERSONALE DISTACCATO\ CONTRIBUTI DA ENTI DIVERSI	3.004,00	2.900,00	2.900,00	2.900,00
Cap. 2065/6/0	TRASFERIMENTO DA UNIONE,PER CONTRAVVENZIONI CONTRIBUTI DA ENTI DIVERSI SOLIDI	3.905,59	2.900,00	2.900,00	2.900,00
Cap. 2068/6/0	TRASFERIMENTO DA UNIONE,PER GESTIONE ASSOCIATA SERVIZI VARI CONTRIBUTI DA ENTI DIVERSI SOLIDI	17.000,00	17.000,00	17.000,00	17.000,00
Cap. 2070/6/0	TRASFERIMENTO DA UNIONE,PER PREVIDENZA COMPLEMENTARE P.M. CONTRIBUTI DA ENTI DIVERSI SOLIDI	13.671,15	23.496,93	17.000,00	17.000,00
Cap. 2078/6/0	TRASFERIMENTO DA SOCIETA',PER SOCIALE CONTRIBUTI DA ENTI DIVERSI SOLIDI	10.000,00	10.000,00	10.000,00	10.000,00
Cap. 2100/6/0	TRASFERIMENTO DALL'USL 35RIMBORSO SPESE ASSISTENTE SOCIALE CONTRIBUTI DA ENTI DIVERSI SOCIALE	12.856,46	11.489,95	0,00	0,00
Cap. 2233/6/0	TRASFERIMENTO PROVINCIALE,PER ATTIVITA', VARIE CONTRIBUTI DA ENTI DIVERSI	37.240,00	37.177,00	37.177,00	37.177,00

Centro di Costo: 99999 NON DEFINITO NON DEFINITO

Tilt	Tip	Cap	Denominazione	Prev. di Cassa	Def 2016	Prev. anno 2017	Prev. anno 2018	Prev. anno 2019
		Cap. 2244/6/0	TRASFERIMENTO PROVINCIALE PER ZANZARA TIGRE	951,00	0,00	0,00	0,00	0,00
			TRASFERIMENTO PER ELEZIONI	951,00	950,85			
		Cap. 2245/6/0	TRASF PROV PER PPPL CONTRIBUTI DA ENTI DIVERSI	3.802,00	0,00	0,00	0,00	0,00
			TOTALE TIPOLOGIA 101	3.802,00	0,00	0,00	0,00	0,00
			TOTALE TITOLO 02	262.215,00	148.184,00	148.184,00	148.184,00	148.184,00
				414.793,66	289.659,41			
				262.215,00	148.184,00	148.184,00	148.184,00	148.184,00
				414.793,66	289.659,41			
Tit. 03			ENTRATE EXTRARIBUTARIE					
Tip. 100			VENDITA DI BENI E SERVIZI E PROVENTI DERIVANTI DALLA GESTIONE DEI BENI					
Cap. 2549/8/0			PROVENTI SPECIALI PER VENDITE IMMOBILIARI PROVENTI SPECIALI CAP. S. 3990\45	80.000,00	80.000,00	80.000,00	80.000,00	80.000,00
Cap. 2550/7/0			DIRITTI E RIMBORSI SPESE PER SOPRALUOGHI E PRESTAZIONI A PRIVATI RIMBORSI E CONCORSI ZIONI A PRIVATI	40.000,00	80.000,00	1.200,00	1.200,00	1.200,00
Cap. 2600/8/0			DIRITTI DI SEGRETERIA PROVENTI SPECIALI	6.500,00	1.200,00	1.200,00	1.200,00	1.200,00
Cap. 2620/8/0			DIRITTI DI SEGRETERIA SERVIZIO AFFARI GENERALI ROGITO PROVENTI SPECIALI	5.996,00	1.200,00	1.200,00	1.200,00	1.200,00
Cap. 2640/8/0			DIRITTI PER RILASCIOCERTIFICAZIONI SETTORE TECNICO	0,00	0,00	0,00	0,00	0,00
Cap. 2680/8/0			PROVENTI SPECIALI	336,00	0,00	0,00	0,00	0,00
Cap. 2860/20/0			DIRITTI PER IL RILASCIODELLE CARTE D'IDENTITA' PROVENTI SPECIALI	6.100,00	6.100,00	6.100,00	6.100,00	6.100,00
Cap. 2902/8/0			PROVENTI QUOTE FREQUENZAMENSE SCOLASTICHE (IVA) RETTE (IVA)	3.050,00	6.100,00	6.100,00	6.100,00	6.100,00
Cap. 2920/8/0			PROVENTI DERIVANTI DALLAROCCA MONUMENTALE E MUSEO UGONIA PROVENTI SPECIALI (IVA)	190.000,00	200.000,00	200.000,00	200.000,00	200.000,00
Cap. 3010/8/0			SPONSORIZZAZIONE DA BANCHEE PRIVATI PER INIZIATIVE DI INTERESSE LOCALE PROVENTI SPECIALI	95.000,00	200.000,00	200.000,00	200.000,00	200.000,00
Cap. 3030/8/0			PROVENTI SERVIZI MORTUARIE INGRESSO SALME NEL TERRITORIO COMUNALE PROVENTI SPECIALI	42.000,00	30.000,00	30.000,00	30.000,00	30.000,00
Cap. 3120/12/0			PROVENTI SERVIZI MORTUARINEL TERRITORIO COMUNALE PROVENTI SPECIALI	27.000,00	30.000,00	30.000,00	30.000,00	30.000,00
			CANONI ILLUMINAZIONEVOTIVA CIMITERI (IVA) CANONI ANNUALI E PERPETUI	3.170,00	3.170,00	3.170,00	3.170,00	3.170,00
				3.185,00	3.170,00	3.170,00	3.170,00	3.170,00
				6.000,00	6.000,00	6.000,00	6.000,00	6.000,00
				3.396,80	6.000,00	6.000,00	6.000,00	6.000,00
				50.000,00	50.000,00	50.000,00	50.000,00	50.000,00
				27.000,00	50.000,00	50.000,00	50.000,00	50.000,00
				45.000,00	45.000,00	45.000,00	45.000,00	45.000,00
				61.140,52	91.742,19	91.742,19	91.742,19	91.742,19

Centro di Costo: 99999 NON DEFINITO NON DEFINITO

Tit Tip Cap	Denominazione	Prev. Def 2016	Prev. anno 2017	Prev. anno 2018	Prev. anno 2019
		di Cassa	di Cassa		
Cap. 3210/8/0	SERVIZIO PRE-SCUOLA PROVENTI SPECIALI	3.500,00	3.500,00	3.500,00	3.500,00
Cap. 3440/8/0	CONTRAVVENZIONI DERIVANTI VIOLAZIONI AL CODICE DELLA STRADA PROVENTI SPECIALI DELLA STRADA	2.644,00	0,00	0,00	0,00
Cap. 3742/7/0	PROVENTI PER UTILIZZO SALACORNACCHIA RIMBORSI E CONCORSI (IVA)	180,00	180,00	180,00	180,00
Cap. 3744/7/0	PROVENTI PER USO IMPIANTISPORTIVI RIMBORSI E CONCORSI (IVA)	7.000,00	7.000,00	7.000,00	7.000,00
Cap. 3770/8/0	PROVENTI DA VENDITAPUBBLICAZIONI PROVENTI SPECIALI	4.548,47	7.000,00	500,00	500,00
Cap. 3780/8/0	PROVENTI DA SALA MOSTRE PROVENTI SPECIALI	500,00	500,00	500,00	500,00
Cap. 3822/8/0	FITTI FABBRICATI GESTITIDIRETTAMENTE NON ABITATIVI PROVENTI SPECIALI	500,00	1.000,00	1.000,00	1.000,00
Cap. 3823/8/0	FITTI FABBRICATI GESTITIDIRETTAMENTE NON ABITATIVI (R.IVA) PROVENTI SPECIALI	10.090,00	10.000,00	10.000,00	10.000,00
Cap. 3830/8/0	CANONE OCCUPAZIONE SPAZI ED AREE PUBBLICHE PROVENTI SPECIALI	10.868,84	19.455,22	2.800,00	2.800,00
Cap. 3900/8/0	PROVENTI PER USO DI ATTREZZATURE COMUNALI PROVENTI SPECIALI	2.800,00	2.800,00	2.800,00	2.800,00
Cap. 4540/7/0	RIMBORSO COSTO STAMPATIE FOTOCOPIE (IVA) RIMBORSI E CONCORSI (IVA)	56.000,00	53.000,00	53.000,00	53.000,00
Cap. 4545/7/0	RECUPERO SPESE TELEFONICHE RIMBORSI E CONCORSI (IVA)	28.866,17	53.000,00	53.000,00	53.000,00
Cap. 4680/7/0	RIMBORSI QUOTE TRASPORTISCOLASTICI (IVA) RIMBORSI E CONCORSI (IVA)	1.400,00	650,00	650,00	650,00
Cap. 4760/7/0	RIMBORSO SPESE PERAMBULATORI NELLE FRAZIONI RIMBORSI E CONCORSI	1.075,00	650,00	650,00	650,00
Cap. 4880/7/0	RIMBORSO SPESE RICOVEROE MANTENIMENTO INDIGENTI RIMBORSI E CONCORSI	300,00	300,00	300,00	300,00
Cap. 4969/7/0	RIMBORSO SPESE DA COMUNITER TRASPORTI SOCIALISTICI RIMBORSI E CONCORSI	330,00	330,00	330,00	330,00
	TOTALE TIPOLOGIA 100	165,00	330,00	330,00	330,00
		21.000,00	21.000,00	21.000,00	21.000,00
		14.419,20	23.191,25	21.000,00	21.000,00
		0,00	0,00	0,00	0,00
		2.640,00	0,00	0,00	0,00
		3.000,00	0,00	0,00	0,00
		3.000,00	0,00	0,00	0,00
		1.000,00	2.272,74	0,00	0,00
		250,00			
		540.998,00	524.230,00	524.230,00	524.230,00
		348.882,64	595.841,38	524.230,00	524.230,00

Tip. 200

PROVENTI DERIVANTI DALL'ATTIVITA' DI CONTROLLO E REPRESSIONE DELLE IRREGOLARITA' E DEGLI ILLECITI

Centro di Costo: 99999 NON DEFINITO NON DEFINITO

Tit Tip Cap	Denominazione	Prev. Def 2016 di Cassa	Prev. anno 2017 di Cassa	Prev. anno 2018	Prev. anno 2019
Cap. 2520/8/0	PROVENTI DERIVANTI DA VIOLAZIONI A REGOLAMENTI ORNANZANZE, NORME DI LEGGE PROVENTI SPECIALI ORNANZANZE, NORME DI LEGGE	500,00	0,00	0,00	0,00
	TOTALE TIPOLOGIA 200	500,00	0,00	0,00	0,00
Tip. 300	INTERESSI ATTIVI				
Cap. 4220/21/0	INTERESSI ATTIVISULLE GIACENZE DI CASSA INTERESSI ATTIVI	1.000,00	1.000,00	1.000,00	1.000,00
	TOTALE TIPOLOGIA 300	1.000,00	1.000,00	1.000,00	1.000,00
Tip. 400	ALTRE ENTRATE DA REDDITI DA CAPITALE				
Cap. 4250/22/0	PROVENTI CON AMI UTILI DI GESTIONE PROV. LE STATO	127.700,00	173.225,00	173.225,00	135.816,00
	TOTALE TIPOLOGIA 400	127.700,00	173.225,00	173.225,00	135.816,00
Tip. 500	RIMBORSI E ALTRE ENTRATE CORRENTI				
Cap. 4534/7/0	PROVENTI DIVERSI DA UTILIZZI PRODUTTIVITA' O IN CONTRATTAZIONE DECENTRATA RIMBORSI E CONCORSI BRISIGHELLA'	5.000,00	5.000,00	5.000,00	5.000,00
Cap. 4550/7/0	RIMBORSI RECUPERI DIVERSI RIMBORSI E CONCORSI	30.319,00	7.000,00	7.000,00	7.000,00
Cap. 4551/7/0	RIMBORSI RECUPERI DIVERSI (R. IVA) RIMBORSI E CONCORSI	17.000,00	2.000,00	2.000,00	2.000,00
Cap. 4590/7/0	RECUPERI A CARICO DEIDIPENDENTI RIMBORSI E CONCORSI DA PERSONALE	100,00	0,00	0,00	0,00
Cap. 4600/7/0	RECUPERO ASSEgni AL PERSONALE PER ASTENZIONE DAL LAVORO E VARIE RIMBORSI E CONCORSI LAVORO	100,00	0,00	0,00	0,00
Cap. 4610/7/0	RECUPERO DANNI DERIVANTIDA INFORTUNI E AL PATRIMONIO COMUNALE RIMBORSI E CONCORSI NIO COMUNALE	1.000,00	0,00	0,00	0,00
Cap. 4611/7/0	RIMBORSO REGOLAZIONE PREMTASSICURATIVI RIMBORSI E CONCORSI NIO COMUNALE	3.014,00	814,00	814,00	814,00
Cap. 4920/7/0	RIMB. DA CONSORZIO PERSPESE VARIE RIMBORSI E CONCORSI	8.307,00	8.307,00	8.307,00	8.307,00
Cap. 4959/7/0	RECUPERO DA ENTI UNIONE PER COMMISSIONE CQAP RIMBORSI E CONCORSI	1.000,00	0,00	0,00	0,00
Cap. 4961/7/0	RIMBORSO SPESE PERSERVIZIO IN UNIONE - PERSONALE RIMBORSI E CONCORSI	37.640,00	23.525,00	0,00	0,00

Centro di Costo: 99999 NON DEFINITO

NON DEFINITO

Tit Tip Cap	Denominazione	Prev. Def 2016	Prev. anno 2017	Prev. anno 2018	Prev. anno 2019
		di Cassa	di Cassa		
TIT. 04 ENTRATE IN CONTO CAPITALE					
Tip. 200 CONTRIBUTI AGLI INVESTIMENTI					
Cap. 5508/593/0	TRASF. STATO PERSCUOLA MARZENO TRASF STATO SCUOLA MARZENO RE ARCHITETTONICHE TRASF. STATO PALAZZO COM. LE ASCENSORE CAP. S.25460\311	90.000,00	0,00	0,00	0,00
Cap. 5565/524/0	TRASFERIMENTI REGIONALI TRASF REG X CONSOLIDAMEDIFICI X SISMA 23440/521	4.661,39	0,00	0,00	0,00
Cap. 5565/582/0	TRASFERIMENTI REGIONALI INTERV. STRAORD. SCUOLE 24141/803	230.910,00	230.680,00	0,00	0,00
Cap. 5565/588/0	TRASFERIMENTI REGIONALI TRASF. X VERIFICHE SIMICHE SCUOLE 26362/803	282.520,79	295.193,49	0,00	0,00
Cap. 5565/592/0	TRASFERIMENTI REGIONALI TRASF X ELIMINAZ. BARRIERE ARCHITETTONICHE	14.760,00	0,00	0,00	0,00
Cap. 5565/593/0	TRASFERIMENTI REGIONALI CONTR. X SCUOLA MARZENOMARZENO	10.000,00	3.000,00	0,00	0,00
Cap. 5670/591/0	TRASFERIMENTO STRAORDINARI DA ALTRI ENTI PUBBLICI TRASF DA UNIONE XINVESTIMENT	261.737,60	261.737,60	0,00	0,00
Cap. 5700/594/0	TRASFERIMENTO DELLAPROVINCIA TRASF X BIBLIOTECA	209.390,08	0,00	0,00	0,00
Cap. 5710/591/0	TRASFERIMENTO DA COMUNI TRASF DA COMUNE FAENZA XSCUOLA MARZENO 24143/812	43.361,00	75.732,00	50.000,00	50.000,00
Cap. 5735/553/0	TRASFERIMENTO DA AZIENDEE PRIVATI CONTRIBUTO PRIVATI PER INVESTIMENTI	30.361,00	81.384,35	0,00	0,00
TIT. 06 ACCENSIONE PRESTITI					
Tip. 300 ACCENSIONE MUTUI E ALTRI FINANZIAMENTI A MEDIO LUNGO TERMINE					
TITALE TITOLO 03		736.038,00	721.576,00	721.576,00	684.167,00
TITALE TITOLO 04		65.840,00	23.121,00	23.121,00	23.121,00
		96.400,64	52.488,69		
		2.400,00	0,00	0,00	0,00
		3.000,00	0,00	0,00	0,00
		2.243,62	0,00	0,00	0,00
		200.000,00	0,00	0,00	0,00
		160.000,00	200.000,00	0,00	0,00
		855.768,60	309.412,00	50.000,00	50.000,00
		783.384,88	951.902,18		
		855.768,60	309.412,00	50.000,00	50.000,00
		783.384,88	951.902,18		

Centro di Costo: 99999 NON DEFINITO NON DEFINITO

Tit	Tip	Cap	Denominazione	Prev. di Cassa	Def 2016 Prev. di Cassa	2017 Prev. di Cassa	2018 Prev.	2019 Prev.
Cap.	6520/540/0		ACCENSIONE DI PRESTITI PER FINANZIAMENTI DI OO.PP. MUTUO CASSA DD.PP.SCUOLE INTERVENTI SUL CENTRO STORICO 28340\363	0,00	0,00	211.774,51	0,00	0,00
			TOTALE TIPOLOGIA 300	0,00	0,00	211.774,51	0,00	0,00
			TOTALE TITOLO 06	0,00	0,00	211.774,51	0,00	0,00
Tit.	09		ENTRATE PER CONTO TERZI E PARTITE DI GIRO					
Tip.	100		ENTRATE PER PARTITE DI GIRO					
Cap.	6760/0/0		RITENUTE ERARIALI CAP. 29460	450.000,00	450.000,00	693.472,72	450.000,00	450.000,00
			TOTALE	467.922,92	450.000,00	693.472,72	450.000,00	450.000,00
Cap.	6780/0/0		RITENUTE AL PERSONALE PER CONTO TERZI (CAP. LO SPESA 29480)	60.000,00	60.000,00	67.645,52	60.000,00	60.000,00
Cap.	6820/0/0		RIMBORSO SOMME ANTICIPATE PER LO SVOLGIMENTO DELLE ELEZIONI CAP. 29580	80.000,00	80.000,00	80.000,00	80.000,00	80.000,00
Cap.	6830/0/0		RIMBORSO SOMME ANTICIPATE PER CENSIMENTI E INDAGINI STATISTICHE CAP. 29590	60.000,00	60.000,00	60.000,00	60.000,00	60.000,00
Cap.	6900/0/0		RIMB. SPESE GESTIONE DI SERVER PER C/ TERZI CAP. 29600	1.470.000,00	1.470.000,00	1.470.000,00	1.470.000,00	1.470.000,00
Cap.	6950/0/0		RITENUTA SPLIT PAYMENT	1.176.000,00	1.470.000,00	1.470.000,00	1.470.000,00	1.470.000,00
			TOTALE TIPOLOGIA 100	3.000.000,00	3.000.000,00	3.074.874,58	3.000.000,00	3.000.000,00
			TOTALE	2.504.286,99	3.000.000,00	3.074.874,58	3.000.000,00	3.000.000,00
			TOTALE	5.120.000,00	5.120.000,00	5.445.992,82	5.120.000,00	5.120.000,00
			TOTALE	4.310.121,79	5.120.000,00	5.445.992,82	5.120.000,00	5.120.000,00
Tip.	200		ENTRATE PER CONTO TERZI					
Cap.	6700/0/0		RITENUTE PREVIDENZIALI ED ASSISTENZIALI AL PERSONALE CAP. 29400	300.000,00	300.000,00	531.538,12	300.000,00	300.000,00
Cap.	6940/0/0		SOMME VERSATE DA ENTI PRIVATI DA VERSARE A TERZI CAP. 29700	10.000,00	10.000,00	10.000,00	10.000,00	10.000,00
Cap.	7020/0/0		RIMBORSO SOMME ANTICIPATE PER CONTO DELLO STATO CAP. 29770	20.000,00	20.000,00	20.000,00	20.000,00	20.000,00
Cap.	7040/0/0		RIMBORSO SOMME ANTICIPATE PER CONTO DELLE REGIONE CAP. 29780	10.000,00	10.000,00	10.000,00	10.000,00	10.000,00
Cap.	7060/0/0		RIMBORSO SOMME ANTICIPATE PER CONTO DI ENTI PUBBLICI E PRIVATI CAP. 29790	580.000,00	580.000,00	580.000,00	580.000,00	580.000,00
Cap.	7210/0/0		RIMBORSO FONDI ANTICIPATI ALL'ECONOMO COMUNALE CAP. 29810	30.000,00	30.000,00	31.797,36	30.000,00	30.000,00

Centro di Costo: 99999 NON DEFINITO

NON DEFINITO

Tit Tip Cap	Denominazione	Prev. Def 2016 Prev. di Cassa	Prev. anno 2017 Prev. di Cassa	Prev. anno 2018	Prev. anno 2019
Cap. 7240/0/0	COSTITUZIONE DI DEPOSITTI CAUZIONALI CAP. 29840	80.000,00 79.414,40	80.000,00 99.268,00	80.000,00	80.000,00
Cap. 7260/0/0	ENTRATE DA SERVIZI PER ASSISTENZA SANITARIA CAP. 29860	10.000,00 8.000,00	10.000,00 10.000,00	10.000,00	10.000,00
Cap. 7270/0/0	COSTITUZIONE DI DEPOSITTI CONTRATTUALI CAP. 29870	50.000,00 46.518,26	50.000,00 51.810,00	50.000,00	50.000,00
Cap. 7500/0/0	SOTTOSCRIZIONE DI ENTI PRIVATI PER TERREMOTATI	60.000,00 48.000,00	60.000,00 60.000,00	60.000,00	60.000,00
	TOTALE TIPOLOGIA 200	1.150.000,00 1.004.367,81	1.150.000,00 1.404.413,48	1.150.000,00	1.150.000,00
	TOTALE TITOLO 09	6.270.000,00 5.314.489,60	6.270.000,00 6.850.406,30	6.270.000,00	6.270.000,00
	TOTALE DELLE ENTRATE	12.407.457,86 12.252.790,05	11.775.528,00 14.854.663,92	11.516.116,00	11.478.707,00

Centro di Costo: 99999 NON DEFINITO NON DEFINITO

Mis Prg Tit	Denominazione	Prev. Def 2016	Prev. anno 2017	Prev. anno 2018	Prev. anno 2019
Cap		di Cassa	Prev. di Cassa	di Cassa	di Cassa
Mis. 01	SERVIZI ISTITUZIONALI, GENERALI E DI GESTIONE				
Prg. 0101	ORGANI ISTITUZIONALI				
Tit. 01	SPESE CORRENTI				
Cap. 20/55/0	ORGANI ISTITUZIONALI ACQUISTO DI BENI ATTIVITA'	200,00	200,00	200,00	200,00
	VARIE	258,11	200,00		
Cap. 30/8/0	ORGANI ISTITUZIONALI PRESTAZIONI DI SERVIZI ORGANI ISTITUZIONALI	75.000,00	75.000,00	75.000,00	75.000,00
Cap. 30/42/0	ORGANI ISTITUZIONALI PRESTAZIONI DI SERVIZI GETTONI A CONSIGLIERI	880,00	1.500,00	1.500,00	1.500,00
Cap. 30/45/0	ORGANI ISTITUZIONALI PRESTAZIONI DI SERVIZI RIMBORSO SPESE	0,00	1.200,00	1.200,00	1.200,00
Cap. 30/51/0	ORGANI ISTITUZIONALI PRESTAZIONI DI SERVIZI RIMBORSI PER ASPETTATIVA AMMINISTRATORI	7.480,00	0,00	0,00	0,00
Cap. 32/45/0	ORGANI ISTITUZIONALI RIMBORSO SPESE DATORI DI LAVORO RIMBORSI	7.130,00	7.200,00	7.200,00	7.200,00
	TOTALE TITOLO 01	9.630,00	10.051,12	10.051,12	10.051,12
	TOTALE PROGRAMMA 01	90.690,00	85.100,00	85.100,00	85.100,00
		94.878,11	92.163,19	92.163,19	92.163,19
Prg. 0102	SEGRETTERIA GENERALE				
Tit. 01	SPESE CORRENTI				
Cap. 1410/1/0	SEGRETTERIA GENERALE, PERSONALE ONERI DEL PERSONALE RETRIBUZIONI	75.365,00	0,00	0,00	0,00
Cap. 1410/2/0	SEGRETTERIA GENERALE, PERSONALE ONERI DEL PERSONALE STRAORDINARIO	121,05	139,06	139,06	139,06
Cap. 1410/4/0	SEGRETTERIA GENERALE, PERSONALE ONERI DEL PERSONALE ONERI	21.741,00	317,95	317,95	317,95
Cap. 1410/5/0	SEGRETTERIA GENERALE, PERSONALE ONERI DEL PERSONALE INCENTIVI DI PRODUTTIVITA'	18.761,02	4.140,10	4.140,10	4.140,10
Cap. 1410/95/0	SEGRETTERIA GENERALE, PERSONALE ONERI DEL PERSONALE SOSTITUZIONE SEGRETARIO	0,00	0,00	0,00	0,00
Cap. 1410/104/0	SEGRETTERIA GENERALE, PERSONALE ONERI DEL PERSONALE ONERI INAIL PER TUTTO IL PERSONALE	0,00	3.368,00	3.368,00	3.368,00
Cap. 1412/2/0	SEGRETTERIA GENERALE STRAORDINARIO PERSONALE STRAORDINARIO	10.195,59	0,00	0,00	0,00
		30.514,00	11.000,00	11.000,00	11.000,00
		30.514,00	20.308,32	20.308,32	20.308,32

Prev. Def 2016 Prevalenza anno 2017 Prevalenza anno 2018 Prevalenza anno 2019
di Cassa di Cassa di Cassa di Cassa

Centro di Costo: 99999 NON DEFINITO NON DEFINITO

Mis Prg Tit	Denominazione	Prev. Def 2016	Prev. anno 2017	Prev. anno 2018	Prev. anno 2019
Cap		di Cassa	di Cassa		
Cap. 1412/4/0	SEGRETERIA GENERALE STRAORDINARIO PERSONALE ONERI	1.352,00	1.352,00	0,00	0,00
Cap. 1413/95/0	SEGRETERIA GENERALE, SEGRETARIO GENERALE SOSTITUZIONE SEGRETARIO	1.352,00	1.353,69	0,00	0,00
Cap. 1413/101/0	SEGRETERIA GENERALE, SEGRETARIO GENERALE DIRITTI SEGRETARIO	450,00	450,00	0,00	0,00
Cap. 1413/102/0	SEGRETERIA GENERALE, SEGRETARIO GENERALE ONERI DIRITTI SEGRETARIO	300,00	0,00	0,00	0,00
Cap. 1414/1/0	UFFICIO RELAZIONE PUBBLICOU. R.P. - ELETTORALE RETRIBUZIONI	150,00	300,00	0,00	0,00
Cap. 1414/4/0	UFFICIO RELAZIONE PUBBLICOU. R.P. - ELETTORALE ONERI	100,00	100,00	0,00	0,00
Cap. 1414/5/0	UFFICIO RELAZIONE PUBBLICOU. R.P. - ELETTORALE INCENTIVI DI PRODUTTIVITA'	50,00	100,00	0,00	0,00
Cap. 1415/1/0	SERVIZI GIURIDICOAMMINISTRATIVI - INFORMATICA PERSONALE RETRIBUZIONI	27.820,00	23,95	0,00	0,00
Cap. 1415/4/0	SERVIZI GIURIDICOAMMINISTRATIVI - INFORMATICA PERSONALE ONERI	7.924,96	1.069,04	0,00	0,00
Cap. 1420/20/0	SEGRETERIA GENERALE, PERSONALE ACQUISTO DI BENI STAMPATI CANCELLERIA	7.924,96	1.590,30	0,00	0,00
Cap. 1430/3/0	SEGRETERIA GENERALE, PERSONALE PRESTAZIONI DI SERVIZI TRASFERTE	0,00	2.100,00	0,00	0,00
Cap. 1430/9/0	SEGRETERIA GENERALE, PERSONALE PRESTAZIONI DI SERVIZI COMPENSI	22.899,00	0,00	0,00	0,00
Cap. 1430/11/0	SEGRETERIA GENERALE, PERSONALE PRESTAZIONI DI SERVIZI SPESE TELEFONICHE	22.899,00	16,62	0,00	0,00
Cap. 1430/24/0	SEGRETERIA GENERALE, PERSONALE PRESTAZIONI DI SERVIZI POLIZIE ASSICURATIVE	6.688,00	21,00	0,00	0,00
Cap. 1430/25/0	SEGRETERIA GENERALE, PERSONALE PRESTAZIONI DI SERVIZI PULIZIE VARIE	6.688,00	615,46	0,00	0,00
Cap. 1430/41/0	SEGRETERIA GENERALE, PERSONALE PRESTAZIONI DI SERVIZI CANONI DIVERSI	3.800,00	4.300,00	4.300,00	4.300,00
Cap. 1430/44/0	SEGRETERIA GENERALE, PERSONALE PRESTAZIONI DI SERVIZI CONTRIBUTI	5.561,50	6.534,48	1.625,00	1.625,00
Cap. 1430/45/0	SEGRETERIA GENERALE, PERSONALE PRESTAZIONI DI SERVIZI RIMBORSI	1.625,00	1.625,00	1.625,00	1.625,00

Centro di Costo: 99999 NON DEFINITO NON DEFINITO

Mis Prg Tit	Denominazione	Prev. Def 2016	Prev. anno 2017	Prev. anno 2018	Prev. anno 2019
Cap		di Cassa	di Cassa		
Cap. 1430/817/0	SEGRETERIA GENERALE, PERSONALE PRESTAZIONI DI SERVIZI MANUTENZIONE IMPIANTITELEFONICI	500,00	500,00	500,00	500,00
		591,50	830,62		
Cap. 1430/845/0	SEGRETERIA GENERALE, PERSONALE PRESTAZIONI DI SERVIZI RIMBORSO SPESE AMBULATORI RURALI	6.600,00	3.300,00	3.300,00	3.300,00
		6.600,00	9.900,00		
Cap. 1430/945/0	SEGRETERIA GENERALE, PERSONALE PRESTAZIONI DI SERVIZI RIMBORSO SEPESEUNIONE PER INFORMATICA	0,00	0,00	0,00	0,00
		8.238,65	8.238,65		
Cap. 1431/45/0	SEGRETERIA GENERALE, PERSONALE - PRESTAZIONI DI SERVIZI SEGRETTARIO RIMBORSO SPESE	124,00	124,00	124,00	124,00
		124,00	247,96		
Cap. 1433/45/0	UFFICIO RELAZIONE PUBBLICOU.R.P. - ELETTORALE RIMBORSI	1.200,00	1.200,00	1.200,00	1.200,00
		4.200,00	3.604,70		
Cap. 1440/58/0	SEGRETERIA GENERALE, PERSONALE UTILIZZO DI BENI DI TERZI NOLEGGIO MACCHINE E AUTOMEZZI	7.200,00	4.800,00	4.800,00	4.800,00
		7.200,00	5.750,66		
Cap. 1450/39/0	SEGRETERIA GENERALE, PERSONALE TRASFERIMENTI VERSAMENTI AL FONDO SPECIALE DELLO STATO	500,00	500,00	500,00	500,00
		500,00	500,00		
Cap. 1450/40/0	SEGRETERIA GENERALE, PERSONALE TRASFERIMENTI CONTRIBUTI ASSOCIATIVI	2.600,00	2.600,00	2.600,00	2.600,00
		2.600,00	2.600,00		
Cap. 1450/44/0	SEGRETERIA GENERALE, PERSONALE TRASFERIMENTI CONTRIBUTI	11.600,00	11.600,00	11.600,00	11.600,00
		11.600,00	12.120,00		
Cap. 1450/45/0	SEGRETERIA GENERALE, PERSONALE TRASFERIMENTI RIMBORSI	73.024,00	385.278,00	391.543,00	391.543,00
		73.024,00	385.818,00		
Cap. 1451/45/0	SEGRETERIA GENERALE, PERSONALE - URP TRASFERIMENTI RIMBORSI	46.260,00	41.469,00	39.000,00	39.000,00
		46.260,00	58.856,75		
Cap. 2530/24/0	UFFICIO TECNICO PRESTAZIONI DI SERVIZIO POLIZZE ASSICURATIVE	12.760,00	6.265,00	0,00	0,00
		12.760,00	6.265,00		
Cap. 2730/11/0	ANAGRAFE STATO CIVILE LEVA-PRESTAZIONE DI SERVIZI SPESE TELEFONICHE	2.000,00	1.000,00	1.000,00	1.000,00
		2.000,00	1.934,15		
Cap. 2873/0/0	IRAP SEGRETERIA GENERALE	7.323,00	0,00	0,00	0,00
		7.323,00	0,00		
Cap. 2874/0/0	IRAP URP	2.762,00	0,00	0,00	0,00
		2.762,00	0,00		
Cap. 2875/0/0	IRAP GIURIDICO AMMINISTRATIVO	1.018,00	0,00	0,00	0,00
		1.018,00	0,00		
Cap. 5030/11/0	POLIZIA MUNICIPALE PRESTAZIONI DI SERVIZI SPESE TELEFONICHE	1.500,00	600,00	600,00	600,00
		1.500,00	1.339,40		
Cap. 201410/2/0	FPV - SEGRETERIA GENERALE, PERSONALE ONERI DEL PERSONALE FPV - STRAORDINARIO	317,95	0,00	0,00	0,00
		0,00	0,00		

Centro di Costo: 99999 NON DEFINITO NON DEFINITO

Mis Prg Tit	Denominazione	Prev. Def 2016 di Cassa	Prev. anno 2017 di Cassa	Prev. anno 2018	Prev. anno 2019
Cap. 201410/5/0	FPV - SEGRETERIA GENERALE, PERSONALE ONERI DEL PERSONALE FPV - INCENTIVI DI PRODUTTIVITA'	5.482,76 0,00	0,00 0,00	0,00	0,00
Cap. 201410/95/0	FPV - SEGRETERIA GENERALE, PERSONALE ONERI DEL PERSONALE FPV - SOSTITUZIONE SEGRETARIO	3.368,00 0,00	0,00 0,00	0,00	0,00
Cap. 201412/4/0	FPV - SEGRETERIA GENERALE, STRAORDINARIO PERSONALE FPV - ONERI	1.352,00 0,00	0,00 0,00	0,00	0,00
Cap. 201414/4/0	FPV - UFFICIO RELAZIONE PUBBLICOU.R.P. - ELETTORALE FPV - ONERI	1.069,04 0,00	0,00 0,00	0,00	0,00
Cap. 201414/5/0	FPV - UFFICIO RELAZIONE PUBBLICOU.R.P. - ELETTORALE FPV - INCENTIVI DI PRODUTTIVITA'	2.100,00 0,00	0,00 0,00	0,00	0,00
Cap. 201415/4/0	FPV - SERVIZI GIURIDICOAMMINISTRATI - INFORMATICA PERSONALE FPV - ONERI	21,00 0,00	0,00 0,00	0,00	0,00
Cap. 201430/9/0	FPV - SEGRETERIA GENERALE, PERSONALE PRESTAZIONI DI SERVIZI FPV - COMPENSI	37.772,78 0,00	0,00 0,00	0,00	0,00
Cap. 201451/45/0	FPV - SEGRETERIA GENERALE, PERSONALE - URP TRASFERIMENTI FPV - RIMBORSI	2.469,00 0,00	0,00 0,00	0,00	0,00
	TOTALE TITOLO 01	664.400,12 700.185,64	694.044,53 782.952,33	639.992,00	639.992,00
	TOTALE PROGRAMMA 02	664.400,12 700.185,64	694.044,53 782.952,33	639.992,00	639.992,00
Prg. 0103	GESTIONE ECONOMICA, FINANZIARIA, PROGRAMMAZIONE E PROVVEDITORATO				
Tit. 01	SPESE CORRENTI				
Cap. 1420/89/0	SEGRETERIA GENERALE, PERSONALE ACQUISTO DI BENI FONDI ECONOMICI	500,00 500,00	500,00 500,00	500,00	500,00
Cap. 1421/990/0	SEGRETERIA GENERALE, ACQUISTO DI BENI FONDI ECONOMICI SPESE DIRAPPRESENTANZA	2.500,00 2.523,32	300,00 432,00	300,00	300,00
Cap. 1421/991/0	SEGRETERIA GENERALE, ACQUISTO DI BENI FONDI ECONOMICI SEGRETERIA ACQUISTI	2.500,00 2.636,46	900,00 1.279,65	900,00	900,00
Cap. 1421/992/0	SEGRETERIA GENERALE, ACQUISTO DI BENI FONDI ECONOMICI CULTURA	900,00 991,19	700,00 1.016,53	700,00	700,00
Cap. 1421/993/0	SEGRETERIA GENERALE, ACQUISTO DI BENI FONDI ECONOMICI UFFICIO TECNICO	2.500,00 2.508,94	0,00 205,30	0,00	0,00
Cap. 1421/994/0	SEGRETERIA GENERALE, ACQUISTO DI BENI FONDI ECONOMICI URBANISTIC	150,00 239,00	0,00 127,19	0,00	0,00
Cap. 1421/995/0	SEGRETERIA GENERALE, ACQUISTO DI BENI FONDI ECONOMICI ANAGRAFE	200,00 316,70	0,00 49,80	0,00	0,00

Centro di Costo: 99999 NON DEFINITO NON DEFINITO

Mis Prg Tit Cap	Denominazione	Prev. Def 2016 Prev. di Cassa	Prev. anno 2017 Prev. di Cassa	Prev. anno 2018 Prev. di Cassa	Prev. anno 2019 Prev. di Cassa
Cap. 1430/89/0	SEGRETERIA GENERALE, PERSONALE PRESTAZIONI DI SERVIZI FONDI ECONOMICI POSTA COMUNE	5.500,00	3.000,00	3.000,00	3.000,00
Cap. 1450/89/0	SEGRETERIA GENERALE, PERSONALE TRASFERIMENTI FONDI ECONOMICI	750,00	750,00	750,00	750,00
Cap. 1470/89/0	SEGRETERIA GENERALE, PERSONALE IMPOSTE E TASSE FONDI ECONOMICI	2.300,00	500,00	500,00	500,00
Cap. 1510/1/0	GESTIONE ECONOMICA, FINANZIARIOVEDITORATO CONTROLLO PERSONALE RETRIBUZIONI	4.724,90	0,00	0,00	0,00
Cap. 1510/4/0	GESTIONE ECONOMICA, FINANZIARIOVEDITORATO CONTROLLO PERSONALE ONERI	1.000,00	0,00	0,00	0,00
Cap. 1520/20/0	GESTIONE ECONOMICA FINANZIARIOVEDITORATO CONTROLLO PRESTAZIONE DI SERVIZI STAMPATI CANCELLERIA	1.000,00	500,00	500,00	500,00
Cap. 1520/89/0	GESTIONE ECONOMICA FINANZIARIOVEDITORATO CONTROLLO PRESTAZIONE DI SERVIZI FONDI ECONOMICI	900,00	0,00	0,00	0,00
Cap. 1530/9/0	GESTIONE ECONOMICA FINANZIARIOVEDITORATO CONTROLLO PRESTAZIONE DI SERVIZI COMPENSI	7.710,00	7.000,00	7.000,00	7.000,00
Cap. 1530/45/0	GESTIONE ECONOMICA FINANZIARIOVEDITORATO CONTROLLO PRESTAZIONE DI SERVIZI RIMBORSI	500,00	1.000,00	1.000,00	1.000,00
Cap. 1550/55/0	GESTIONE ECONOMICA FINANZIARIOVEDITORATO CONTROLLO ACCONTI EROGATI TRASFERIMENTO UNIONE PER GESTIONE ECONOMICA FINANZIARIA	90.888,00	88.338,00	88.338,00	88.338,00
Cap. 1581/9/0	GESTIONE ECONOMICA, FINANZIESTINZIONE ANTICIPATA MUTUI COMPENSI	7.000,00	0,00	0,00	0,00
Cap. 1710/5/0	GESTIONE ENTRATE TRIBUTARIE E SERVIZI FISCALI PERSONALE INCENTIVI DI PRODUTTIVITA'	3.500,00	0,00	0,00	0,00
Cap. 1720/89/0	GESTIONE ENTRATE TRIBUTARIE SERVIZI FISCALI ACQUISTI FONDI ECONOMICI	1.000,00	0,00	0,00	0,00
Cap. 1730/9/0	GESTIONE ENTRATE TRIBUTARIE SERVIZI FISCALI PRESTAZIONI DI SERVIZI COMPENSI	650,00	650,00	650,00	650,00
Cap. 1730/31/0	GESTIONE ENTRATE TRIBUTARIE SERVIZI FISCALI PRESTAZIONI DI SERVIZI AGGI	83.840,33	51.600,00	51.600,00	51.600,00
Cap. 1730/45/0	GESTIONE ENTRATE TRIBUTARIE SERVIZI FISCALI PRESTAZIONI DI SERVIZI RIMBORSO SPESA PER UNIONE	98.215,88	92.029,32	92.029,32	92.029,32
Cap. 1755/45/0	GESTIONE ENTRATE TRIBUTARIE SERVIZI FISCALI TARI RIMBORSI	0,00	0,00	0,00	0,00
Cap. 1780/45/0	GESTIONE ENTRATE TRIBUTARIE SERVIZI FISCALI ONERI STRAORDINARI GESTION RIMBORSO SPESE	56.000,00	56.000,00	56.000,00	56.000,00
		81.226,45	136.867,96	136.867,96	136.867,96
		39.980,00	10.000,00	10.000,00	10.000,00
		36.480,00	24.661,95	24.661,95	24.661,95

Prev. Def 2016
Prev. di Cassa

Prev. anno 2017
Prev. di Cassa

Prev. anno 2018
Prev. di Cassa

Prev. anno 2019
Prev. di Cassa

Centro di Costo: 99999 NON DEFINITO

NON DEFINITO

Mis Prog Tit Cap	Denominazione	Prev. Def 2016	Prev. anno 2017	Prev. anno 2018	Prev. anno 2019
Cap		di Cassa	Prev. di Cassa	Prev. di Cassa	Prev. di Cassa
Cap. 2130/13/0	GESTIONE BENI DEMANIALI PATRIMONIALI PRESTAZIONI DI SERVIZI SPESE PER RISCALDAMENTO	31.750,00	20.000,00	20.000,00	20.000,00
Cap. 2130/14/0	GESTIONE BENI DEMANIALI PATRIMONIALI PRESTAZIONI DI SERVIZI SPESE ILLUMINAZIONE	34.595,00	25.000,00	25.000,00	25.000,00
Cap. 2130/56/0	GESTIONE BENI DEMANIALI PATRIMONIALI PRESTAZIONI DI SERVIZI FORNITURA ACQUA	6.000,00	3.000,00	3.000,00	3.000,00
Cap. 2170/89/0	GESTIONE BENI DEMANIALI PATRIMONIALI IMPOSTE E TASSE FONDI ECONOMICI BOLLI AUTO	4.700,00	3.300,00	3.300,00	3.300,00
Cap. 2530/81/0	UFFICIO TECNICO PRESTAZIONI DI SERVIZIO SFALCI E POTATURE VERDE	10.000,00	0,00	0,00	0,00
Cap. 2730/13/0	ANAGRAFE STATO CIVILE LEVA-PRESTAZIONE DI SERVIZI SPESE PER RISCALDAMENTO	1.500,00	1.500,00	1.500,00	1.500,00
Cap. 2730/14/0	ANAGRAFE STATO CIVILE LEVA-PRESTAZIONE DI SERVIZI SPESE ILLUMINAZIONE	2.200,00	2.000,00	2.000,00	2.000,00
Cap. 2730/56/0	ANAGRAFE STATO CIVILE LEVA-PRESTAZIONE DI SERVIZI FORNITURA ACQUA	200,00	200,00	200,00	200,00
Cap. 2870/85/0	ALTRI SERVIZI GENERALI IMPOSTE E TASSE IMPOSTE TASSE CONTR. IRAP	30.224,99	6.300,00	6.300,00	6.300,00
Cap. 2870/985/0	ALTRI SERVIZI GENERALI IMPOSTE E TASSE IMPOSTE TASSE CONTR. IRAPESCLUSO PERSONALE	7.000,00	6.200,00	6.200,00	6.200,00
Cap. 2871/85/0	ALTRI SERVIZI GENERALI IMPOSTE E TASSE IMPOSTE TASSE CONTRIBUTI	60.000,00	80.000,00	80.000,00	80.000,00
	TOTALE TITOLO 01	504.663,22	369.238,00	369.238,00	369.238,00
	TOTALE PROGRAMMA 03	504.663,22	369.238,00	369.238,00	369.238,00
Prog. 0105	GESTIONE DEI BENI DEMANIALI E PATRIMONIALI				
Tit. 01	SPESE CORRENTI				
Cap. 2110/1/0	GESTIONE BENI DEMANIALI PATRIMONIALI PERSONALE RETRIBUZIONI	5.991,69	5.991,69	0,00	0,00
Cap. 2110/4/0	GESTIONE BENI DEMANIALI PATRIMONIALI PERSONALE ONERI	1.000,00	321,74	0,00	0,00
Cap. 2130/16/0	GESTIONE BENI DEMANIALI PATRIMONIALI PRESTAZIONI DI SERVIZI MANUTENZIONE LOCALI IMPIANTI	11.616,00	0,00	0,00	0,00
Cap. 2140/41/0	GESTIONE BENI DEMANIALI PATRIMONIALI UTILIZZO DI BENI DI TERZI CANONI DIVERSI	500,00	500,00	500,00	500,00

Centro di Costo: 99999 NON DEFINITO

NON DEFINITO

Mis Prg Tit Cap	Denominazione	Prev. di Cassa	Def 2016	Prev. anno 2017	Prev. anno 2018	Prev. anno 2019
TITOLE TITOLO 01		19.107,69	21.562,23	500,00	500,00	500,00
TITOLE PROGRAMMA 05		19.107,69	21.562,23	500,00	500,00	500,00
Prg. 0106	UFFICIO TECNICO					
Tit. 01	SPESE CORRENTI					
Cap. 2120/90/0	GESTIONE DEI BENIDEMANIALI E PATRIMONIALI ACQUISTO DI BENI CONSUMO ACQUISTO MATERIALE	6.900,00	13.848,12	0,00	1.377,21	0,00
Cap. 2511/1/0	SERVIZIO LAVORI PUBBLICI PERSONALE RETRIBUZIONI	58.152,76	58.152,76	2.500,00	3.281,12	0,00
Cap. 2511/2/0	SERVIZIO LAVORI PUBBLICI PERSONALE STRAORDINARIO	0,00	0,00	400,00	400,00	200,00
Cap. 2511/4/0	SERVIZIO LAVORI PUBBLICI PERSONALE ONERI	16.961,48	16.961,48	18.832,52	18.923,96	17.642,00
Cap. 2511/5/0	SERVIZIO LAVORI PUBBLICI PERSONALE INCENTIVI DI PRODUTTIVITA'	34.597,32	34.597,32	1.800,47	33.142,45	0,00
Cap. 2530/43/0	UFFICIO TECNICO PRESTAZIONI DI SERVIZIO PRESTAZIONE DI SERVIZI	63.075,20	71.629,60	0,00	20.337,99	0,00
Cap. 2540/53/0	UFFICIO TECNICO UTILIZZO DEI BENI DI TERZI RIMBORSO UTENZE COMPLESSOCIOGNANI	10.014,00	10.014,00	20.000,00	26.014,00	20.000,00
Cap. 2876/0/0	IRAP UFFICIO TECNICO	406,00	406,00	0,00	0,00	0,00
Cap. 2877/0/0	IRAP LIPP	2.398,00	2.398,00	0,00	0,00	0,00
Cap. 202511/1/0	FPV - SERVIZIO LAVORI PUBBLICI PERSONALE FPV - RETRIBUZIONI	2.500,00	0,00	0,00	0,00	0,00
Cap. 202511/2/0	FPV - SERVIZIO LAVORI PUBBLICI PERSONALE FPV - STRAORDINARIO	200,00	0,00	0,00	0,00	0,00
Cap. 202511/4/0	FPV - SERVIZIO LAVORI PUBBLICI PERSONALE FPV - ONERI	1.180,52	0,00	0,00	0,00	0,00
Cap. 202511/5/0	FPV - SERVIZIO LAVORI PUBBLICI PERSONALE FPV - INCENTIVI DI PRODUTTIVITA'	1.800,47	0,00	0,00	0,00	0,00
TITOLE TITOLO 01		198.185,75	208.007,28	43.522,99	103.476,73	37.842,00
TIT. 02 SPESE IN CONTO CAPITALE						37.842,00

Centro di Costo: 99999 NON DEFINITO

NON DEFINITO

Mis Prg Titl	Denominazione	Prev. Def 2016	Prev. anno 2017	Prev. anno 2018	Prev. anno 2019
Cap		di Cassa	di Cassa		
Cap. 23440/589/0	GESTIONE DEI BENI DEMANIALI E PATRIMONIALI UTILIZZO DI BENI DI TERZI RESTAURO ROCCA LOTTO III EIV - OBIETTIVO 2 EUROPA	0,00	1.200,00	0,00	0,00
Cap. 23442/800/0	MANUTENZIONE STRAORDINARIAIMMOBILI COMUNALI AVANZO	71.676,72	3.312,99	0,00	0,00
Cap. 23442/801/0	MANUTENZIONE STRAORDINARIAIMMOBILI COMUNALI ALIENAZIONI	506,94	4.682,06	0,00	0,00
Cap. 23442/805/0	MANUTENZIONE STRAORDINARIAIMMOBILI COMUNALI TRASF. DA STATO	0,00	1.339,28	0,00	0,00
Cap. 23442/810/0	MANUTENZIONE STRAORDINARIAIMMOBILI COMUNALI PERMESSI COSTRUZIONE	0,00	14.557,54	0,00	0,00
Cap. 23451/800/0	ACQUISTO MEZZI EATTREZZATURE COMUNALI AVANZO	1.000,00	0,00	0,00	0,00
Cap. 23451/801/0	ACQUISTO MEZZI EATTREZZATURE COMUNALI AVANZO	500,00	0,00	0,00	0,00
Cap. 23453/808/0	ACQUISTO DEFIBRILLATORE TRASF. DA PRIVATI	3.000,00	0,00	0,00	0,00
Cap. 23472/800/0	TRASFERIMENTO AD ACER XPIANO VENDITA ALLOGGI AVANZO	10.060,00	10.060,00	0,00	0,00
Cap. 23472/801/0	TRASFERIMENTO AD ACER XPIANO VENDITA ALLOGGI ALIENAZIONI	0,00	153.193,00	0,00	0,00
Cap. 26362/800/0	INCARICHI PROFESSIONALILILPP AVANZO	2.437,56	2.562,44	0,00	0,00
Cap. 26362/803/0	INCARICHI PROFESSIONALILILPP TRASF. DA REGIONE	0,00	10.002,71	0,00	0,00
Cap. 26362/810/0	INCARICHI PROFESSIONALILILPP PERMESSI A COSTRUIRE	7.612,81	0,00	0,00	0,00
Cap. 28542/800/0	COMPLETAMENTO LAVORI GIARDINO DILETTI VIA ROMA AVANZO	0,00	62.416,20	0,00	0,00
Cap. 28571/811/0	TRASF. ALLA REGIONE DIRITTESCAVAZIONE ESCAVAZIONI	0,00	1.987,06	0,00	0,00
Cap. 28572/811/0	TRASF. ALLA PROVINCIA DIRITTI ESCAVAZIONE ESCAVAZIONI	0,00	7.948,22	0,00	0,00
Cap. 28671/803/0	TRASF. PER ELIMINAZIONE BARRIERE ARCHITETTONICHE TRASF. DA REGIONE	7.812,46	5.187,54	0,00	0,00
Cap. 223440/589/0	FPV - GESTIONE DEI BENI DEMANIALI E PATRIMONIALI UTILIZZO DI BENI DI TERZI FPV - RESTAURO ROCCA LOTTO III EIV - OBIETTIVO 2 EUROPA	1.200,00	0,00	0,00	0,00

Centro di Costo: 99999 NON DEFINITO

NON DEFINITO

Mis Prg Tit	Denominazione	Prev. Def 2016	Prev. anno 2017	Prev. anno 2018	Prev. anno 2019
Cap		Prev. di Cassa	Prev. di Cassa		
Cap. 223442/800/0FPV -	MANUTENZIONE STRAORDINARIAIMMOBILI COMUNALI	3.312,99	0,00	0,00	0,00
	FPV - AVANZO	0,00	0,00		
Cap. 223442/801/0FPV -	MANUTENZIONE STRAORDINARIAIMMOBILI COMUNALI	455,06	0,00	0,00	0,00
	FPV - ALIENAZIONI	0,00	0,00		
Cap. 223442/805/0FPV -	MANUTENZIONE STRAORDINARIAIMMOBILI COMUNALI	1.339,28	0,00	0,00	0,00
	FPV - TRASF.DA STATO	0,00	0,00		
Cap. 223442/810/0FPV -	MANUTENZIONE STRAORDINARIAIMMOBILI COMUNALI	14.557,54	0,00	0,00	0,00
	FPV - PERMESSI COSTRUZIONE	0,00	0,00		
Cap. 226362/800/0FPV -	INCARICHI PROFESSIONALILPP FPV - AVANZO	2.562,44	0,00	0,00	0,00
		0,00	0,00		
Cap. 226362/803/0FPV -	INCARICHI PROFESSIONALILPP FPV - TRASF.DA	10.002,71	0,00	0,00	0,00
	REGIONE 5565/588	0,00	0,00		
Cap. 228571/811/0FPV -	TRASF.ALLA REGIONE DIRITTESCAVAZIONE FPV -	1.987,06	0,00	0,00	0,00
	ESCAVAZIONI	0,00	0,00		
Cap. 228572/811/0FPV -	TRASF.ALLA PROVINCIA DIRITTI ESCAVAZIONE FPV	7.948,22	0,00	0,00	0,00
	- ESCAVAZIONI	0,00	0,00		
Cap. 228671/803/0FPV -	TRASF. PER ELIMINAZIONE BARRIERE	2.187,54	0,00	0,00	0,00
	ARCHITETTONICHE FPV - TRASF.DA REGIONE	0,00	0,00		
	TOTALE TITOLO 02	143.906,76	278.449,04	0,00	0,00
	TOTALE PROGRAMMA 06	101.071,93	288.459,17	0,00	0,00
		342.092,51	321.972,03	37.842,00	37.842,00
		309.079,21	391.935,90		
Prg. 0107	SERVIZIO ELETTORALE E CONSULTAZIONI POPOLARI -				
	ANAGRAFE E STATO CIVILE				
Tit. 01	SPESE CORRENTI				
Cap. 1422/0/0	ACQUISTI PER ELEZIONI	11.700,00	10.000,00	10.000,00	10.000,00
		11.700,00	11.710,72		
Cap. 1432/9/0	SPESE PER ELEZIONI PRESTAZIONI SERVIZI COMPENSI	16.000,00	10.000,00	10.000,00	10.000,00
		16.000,00	15.668,00		
Cap. 2710/4/0	ANAGRAFE, STATO CIVILE, ELETTORALE, LEVA PERSONALE	0,00	1.807,00	1.807,00	1.807,00
	ONERI	0,00	1.807,00		
Cap. 2710/222/0	ANAGRAFE, STATO CIVILE, ELETTORALE, LEVA PERSONALE	0,00	7.293,00	7.293,00	7.293,00
	STRAORDINARIO PER ELEZIONI COMUNALI	0,00	7.293,00		
Cap. 2711/1/0	ANAGRAFE, STATO CIVILE - ATTIVITA' PRODUTTIVE	17.188,00	0,00	0,00	0,00
	PERSONALE RETRIBUZIONI	17.188,00	3,41		

Prev. Def 2016 Pre. anno 2017 Pre. anno 2018 Pre. anno 2019
Prev. di Cassa Prev. di Cassa

Centro di Costo: 99999 NON DEFINITO NON DEFINITO

Mis Prg Tit	Denominazione	Prev. di Cassa	Def 2016	Prev. anno 2017	Prev. di Cassa	Prev. anno 2018	Prev. anno 2019
Cap. 2711/4/0	ANAGRAFE, STATO CIVILE -ATTIVITA' PRODUTTIVE PERSONALE ONERI	4.458,55	4.458,55	579,45	579,45	0,00	0,00
Cap. 2712/1/0	SETTORE DEMOGRAFIA RETRIBUZIONI	57.789,00	57.789,00	0,00	79,73	0,00	0,00
Cap. 2712/2/0	SETTORE DEMOGRAFIA STRAORDINARIO	197,21	197,21	402,79	402,79	0,00	0,00
Cap. 2712/4/0	SETTORE DEMOGRAFIA ONERI	16.157,55	16.157,55	5.296,45	5.296,51	0,00	0,00
Cap. 2712/5/0	SETTORE DEMOGRAFIA INCENTIVI DI PRODUTTIVITA'	900,00	900,00	5.650,00	5.650,00	0,00	0,00
Cap. 2720/20/0	ANAGRAFE, STATO CIVILEACQUISTO DI BENI STAMPATI CANCELLERIA	6.842,00	8.414,58	0,00	4.752,21	0,00	0,00
Cap. 2730/145/0	ANAGRAFE STATO CIVILE LEVA-PRESTAZIONE DI SERVIZI RIMBORSO SPESE ALL'UNIONEPER ATTIVITA' PRODUTTIVE	2.500,00	20.956,00	0,00	20.956,00	0,00	0,00
Cap. 2878/0/0	IRAP STATO CIVILE	1.799,00	1.799,00	0,00	0,00	0,00	0,00
Cap. 2888/0/0	IRAP ANAGRAFE	620,00	620,00	0,00	0,00	0,00	0,00
Cap. 202711/4/0	FPV - ANAGRAFE, STATO CIVILE -ATTIVITA' PRODUTTIVE PERSONALE FPV - ONERI	579,45	0,00	0,00	0,00	0,00	0,00
Cap. 202712/2/0	FPV - SETTORE DEMOGRAFIA FPV - STRAORDINARIO	402,79	0,00	0,00	0,00	0,00	0,00
Cap. 202712/4/0	FPV - SETTORE DEMOGRAFIA FPV - ONERI	5.296,45	0,00	0,00	0,00	0,00	0,00
Cap. 202712/5/0	FPV - SETTORE DEMOGRAFIA FPV - INCENTIVI DI PRODUTTIVITA'	5.650,00	0,00	0,00	0,00	0,00	0,00
	TOTALE TITOLO 01	148.080,00	148.080,00	41.028,69	29.100,00	29.100,00	29.100,00
	TOTALE PROGRAMMA 07	156.179,89	156.179,89	74.198,82	29.100,00	29.100,00	29.100,00
Prg. 0110	RISORSE UMANE	148.080,00	148.080,00	41.028,69	29.100,00	29.100,00	29.100,00
Tit. 01	SPESE CORRENTI	14.738,84	14.738,84	0,00	637,95	0,00	0,00
Cap. 1417/4/0	PRODUTTIVITA' PERSONALE ONERI	14.738,84	14.738,84	0,00	637,95	0,00	0,00
Cap. 1417/5/0	PRODUTTIVITA' PERSONALE INCENTIVI DI PRODUTTIVITA'	61.923,67	61.923,67	0,00	0,00	0,00	0,00

Centro di Costo: 99999 NON DEFINITO

NON DEFINITO

Mis Prg Tit	Denominazione	Prev. Def 2016	Prev. anno 2017	Prev. anno 2018	Prev. anno 2019
Cap		di Cassa	di Cassa		
Cap. 1417/7/0	PRODUTTIVITA' PERSONALE ONERE RIPARTITOL. 336	3.000,00	0,00	0,00	0,00
	TOTALE TITOLO 01	3.196,96	1.200,18	0,00	0,00
	TOTALE PROGRAMMA 10	79.662,51	0,00	0,00	0,00
	TOTALE MISSIONE 01	79.859,47	1.838,13	0,00	0,00
		79.859,47	1.838,13	0,00	0,00
Mis. 03	ORDINE PUBBLICO E SICUREZZA	1.848.696,05	1.511.883,25	1.161.772,00	1.161.772,00
Prg. 0301	POLIZIA LOCALE E AMMINISTRATIVA	1.929.404,96	1.891.204,51		
Tit. 01	SESE CORRENTI				
Cap. 5010/1/0	POLIZIA MUNICIPALE PERSONALE RETRIBUZIONI	5.377,00	0,00	0,00	0,00
		5.377,00	0,00	0,00	0,00
Cap. 5010/4/0	POLIZIA MUNICIPALE PERSONALE ONERI	6.774,61	400,39	0,00	0,00
		6.774,61	4.331,66	0,00	0,00
Cap. 5020/89/0	POLIZIA MUNICIPALE ACQUISTI DI BENI FONDI ECONOMICI	150,00	0,00	0,00	0,00
		160,00	17,00	0,00	0,00
Cap. 5030/31/0	POLIZIA MUNICIPALE PRESTAZIONI DI SERVIZI AGGI	0,00	0,00	0,00	0,00
		500,00	0,00	0,00	0,00
Cap. 5030/45/0	POLIZIA MUNICIPALE PRESTAZIONI DI SERVIZI RIMBORSO SPESE UNIONE COMUNE RILO	0,00	0,00	0,00	0,00
		20.212,20	3.935,41	0,00	0,00
Cap. 205010/4/0	FPV - POLIZIA MUNICIPALE PERSONALE FPV - ONERI	400,39	0,00	0,00	0,00
		0,00	0,00	0,00	0,00
	TOTALE TITOLO 01	12.702,00	400,39	0,00	0,00
	TOTALE PROGRAMMA 01	33.023,81	8.284,07	0,00	0,00
	TOTALE MISSIONE 03	12.702,00	400,39	0,00	0,00
		33.023,81	8.284,07	0,00	0,00
		12.702,00	400,39	0,00	0,00
		33.023,81	8.284,07	0,00	0,00
Mis. 04	ISTRUZIONE E DIRITTO ALLO STUDIO				
Prg. 0401	ISTRUZIONE PRESCOLASTICA				
Tit. 01	SPESE CORRENTI				
Cap. 6230/9/0	SCUOLE MATERNE PRESTAZIONI DI SERVIZI COMPENSI	21.650,00	18.300,00	18.300,00	18.300,00
		31.649,12	18.348,68		

Centro di Costo: 99999 NON DEFINITO NON DEFINITO

Mis Prg Tit	Denominazione	Prev. Def 2016	Prev. anno 2017	Prev. anno 2018	Prev. anno 2019
Cap		Prev. di Cassa	Prev. di Cassa		
Cap. 6230/11/0	SCUOLE MATERNE PRESTAZIONI DI SERVIZI SPESE TELEFONICHE	980,00	1.000,00	1.000,00	1.000,00
Cap. 6230/14/0	SCUOLE MATERNE PRESTAZIONI DI SERVIZI SPESE ILLUMINAZIONE	4.000,00	6.000,00	6.000,00	6.000,00
Cap. 6240/27/0	SCUOLE MATERNE AFFITTO REALE	78.676,00	79.000,00	79.000,00	79.000,00
Cap. 6250/44/0	SCUOLE MATERNE TRASFERIMENTI CONTRIBUTI	55.000,00	55.000,00	55.000,00	55.000,00
Cap. 18030/13/0	ASILO NIDO, SERVIZI PERL'INFANZIA PRESTAZIONI DI SERVIZIO SPESE PER RISCALDAMENTO	1.800,00	1.800,00	1.800,00	1.800,00
Cap. 18030/14/0	ASILO NIDO, SERVIZI PERL'INFANZIA PRESTAZIONI DI SERVIZIO SPESE ILLUMINAZIONE	700,00	700,00	700,00	700,00
Cap. 18030/56/0	ASILO NIDO, SERVIZI PERL'INFANZIA PRESTAZIONI DI SERVIZIO FORNITURA ACQUA	300,00	300,00	300,00	300,00
	TOTALE TITOLO 01	163.106,00	162.100,00	162.100,00	162.100,00
	TOTALE PROGRAMMA 01	173.357,59	185.470,78	162.100,00	162.100,00
	TOTALE PROGRAMMA 01	163.106,00	162.100,00	162.100,00	162.100,00
Prg. 0402	ALTRI ORDINI DI ISTRUZIONE NON UNIVERSITARIA				
Tit. 01	SPESE CORRENTI				
Cap. 6620/54/0	ISTRUZIONE ELEMENTARE ACQUISTI DI BENI ACQUISTO LIBRI	12.000,00	12.000,00	12.000,00	12.000,00
Cap. 6630/11/0	ISTRUZIONE ELEMENTARE PRESTAZIONI DI SERVIZI SPESE TELEFONICHE	13.583,03	12.879,17	12.000,00	12.000,00
Cap. 6630/13/0	ISTRUZIONE ELEMENTARE PRESTAZIONI DI SERVIZI SPESE PER RISCALDAMENTO	2.300,00	2.300,00	2.300,00	2.300,00
Cap. 6630/14/0	ISTRUZIONE ELEMENTARE PRESTAZIONI DI SERVIZI SPESE ILLUMINAZIONE	2.300,00	2.399,81	2.000,00	2.000,00
Cap. 6630/56/0	ISTRUZIONE ELEMENTARE PRESTAZIONI DI SERVIZI FORNITURA ACQUA	50.000,00	50.000,00	50.000,00	50.000,00
Cap. 7230/11/0	ISTRUZIONE MEDIA PRESTAZIONE DI SERVIZI SPESE TELEFONICHE	20.000,00	20.000,00	20.000,00	20.000,00
Cap. 7230/14/0	ISTRUZIONE MEDIA PRESTAZIONE DI SERVIZI SPESE ILLUMINAZIONE	20.378,88	24.645,75	20.000,00	20.000,00
	TOTALE TITOLO 01	89.900,00	97.700,00	97.700,00	97.700,00
	TOTALE TITOLO 01	91.861,91	109.781,35	97.700,00	97.700,00

Centro di Costo: 99999 NON DEFINITO

NON DEFINITO

Mis Prg Tit Cap	Denominazione	Prev. Def 2016	Prev. anno 2017	Prev. anno 2018	Prev. anno 2019
Tit. 02	SPESE IN CONTO CAPITALE	Prev. di Cassa	Prev. di Cassa	Prev. di Cassa	Prev. di Cassa
Cap. 24140/550/0	ISTRUZIONE ELEMENTARE UTILIZZO BENI TERZIXL.ECON MANUTENZ.STRAORD. SCUOLE	5.250,00 3.621,73	8.141,35 8.141,35	0,00	0,00
Cap. 24140/555/0	ISTRUZIONE ELEMENTARE UTILIZZO BENI TERZIXL.ECON SCUOLE COMUNALI ADEGUAM.NORMATIVI E FUNZIONALI	0,00 0,00	134,82 134,82	0,00	0,00
Cap. 24140/570/0	ISTRUZIONE ELEMENTARE UTILIZZO BENI TERZIXL.ECON ADEGUAMENTO STRUTTURESCOLASTICHE - L. 626	4.103,83 3.283,06	4.103,83 4.103,83	0,00	0,00
Cap. 24141/803/0	ADEGUAMENTO STRUTTURE SCOLASTICHE CONTRIBUTO REGIONALE	230.910,00 230.867,50	230.892,52 230.892,52	149.148,00	112.984,00
Cap. 24143/800/0	SCUOLA MARZENO AVANZO	23.927,05	52.007,33	0,00	0,00
Cap. 24143/803/0	SCUOLA MARZENO TRASF. DA REGIONE	0,00	261.737,60	0,00	0,00
Cap. 24143/805/0	SCUOLA MARZENO TRASF. DA STATO	0,00	90.000,00	0,00	0,00
Cap. 24143/807/0	SCUOLA MARZENO MUTUO CASSA DD.PP	180.993,75	29.006,25	0,00	0,00
Cap. 24143/812/0	SCUOLA MARZENO TRASF. DA ENTI LOCALI5710/591	1.119,96	198.880,04	0,00	0,00
Cap. 224140/550/0FPV	ISTRUZIONE ELEMENTARE UTILIZZO BENI TERZIXL.ECON FPV - MANUTENZ.STRAORD. SCUOLE	2.891,35 0,00	0,00 0,00	0,00	0,00
Cap. 224140/555/0FPV	ISTRUZIONE ELEMENTARE UTILIZZO BENI TERZIXL.ECON FPV - SCUOLE COMUNALI ADEGUAM.NORMATIVI E FUNZIONALI	134,82 0,00	0,00 0,00	0,00	0,00
Cap. 224141/803/0FPV	ADEGUAMENTO STRUTTURE SCOLASTICHE FPV - CONTRIBUTO REGIONALE	212,52 0,00	0,00 0,00	0,00	0,00
Cap. 224143/800/0FPV	SCUOLA MARZENO FPV - AVANZO	52.007,33 0,00	0,00 0,00	0,00	0,00
Cap. 224143/803/0FPV	SCUOLA MARZENO FPV - TRASF. DA REGIONE	261.737,60 0,00	0,00 0,00	0,00	0,00
Cap. 224143/805/0FPV	SCUOLA MARZENO FPV - TRASF. DA STATO	90.000,00 0,00	0,00 0,00	0,00	0,00
Cap. 224143/807/0FPV	SCUOLA MARZENO FPV - MUTUO CASSA DD.PP	29.006,25 0,00	0,00 0,00	0,00	0,00
Cap. 224143/812/0FPV	SCUOLA MARZENO FPV - TRASF. DA ENTI LOCALI5710/591	198.880,04 0,00	0,00 0,00	0,00	0,00

Centro di Costo: 99999 NON DEFINITO

NON DEFINITO

Mis Prg Tit Cap	Denominazione	Prev. Def 2016	Prev. anno 2017	Prev. anno 2018	Prev. anno 2019
		di Cassa	di Cassa		
TOTALE TITOLO 02		1.081.174,50	874.903,74	149.148,00	112.984,00
TOTALE PROGRAMMA 02		443.813,05	1.070.974,96		
		1.171.074,50	972.603,74	246.848,00	210.684,00
		535.674,96	1.180.756,31		
Prg. 0406	SERVIZI AUSILIARI ALL'ISTRUZIONE				
Tit. 01	SPESE CORRENTI				
Cap. 7510/1/0	ASSISTENZA SCOLASTICA, TRASPORTO E MENSE PERSONALE RETRIBUZIONI	109.424,27	2.000,00	0,00	0,00
Cap. 7510/2/0	ASSISTENZA SCOLASTICA, TRASPORTO E MENSE PERSONALE STRAORDINARIO	109.424,27	4.789,68		
Cap. 7510/4/0	ASSISTENZA SCOLASTICA, TRASPORTO E MENSE PERSONALE ONERI	905,38	94,62	0,00	0,00
Cap. 7510/5/0	ASSISTENZA SCOLASTICA, TRASPORTO E MENSE PERSONALE INCENTIVI DI PRODUTTIVITA'	34.035,45	667,53	0,00	0,00
Cap. 7510/6/0	ASSISTENZA SCOLASTICA, TRASPORTO E MENSE PERSONALE INDENNITA' DI RISCHIO, DISAGIO, TURNO E REPERIBIL	34.035,45	1.895,15	0,00	0,00
Cap. 7520/10/0	ASSISTENZA SCOLASTICA, TRASPORTO, MENSE ACQUISTI DI BENI VESTIARIO	12.891,01	0,00	0,00	0,00
Cap. 7520/15/0	ASSISTENZA SCOLASTICA, TRASPORTO, MENSE ACQUISTI DI BENI CARBURANTI	6.391,01	12.891,01		
Cap. 7520/54/0	ASSISTENZA SCOLASTICA, TRASPORTO, MENSE ACQUISTI DI BENI ACQUISTO LIBRI	2.880,00	2.880,00	2.880,00	2.880,00
Cap. 7520/90/0	ASSISTENZA SCOLASTICA, TRASPORTO, MENSE ACQUISTI DI BENI ACQUISTO MATERIALE	1.440,00	5.042,24		
Cap. 7530/9/0	ASSISTENZA SCOLASTICA, TRASPORTO, MENSE PRESTAZIONI DI SERVIZI COMPENSI	19.000,00	20.000,00	20.000,00	20.000,00
Cap. 7530/24/0	ASSISTENZA SCOLASTICA, TRASPORTO, MENSE PRESTAZIONI DI SERVIZI POLIZZE ASSICURATIVE	21.293,91	29.020,75		
Cap. 7530/43/0	ASSISTENZA SCOLASTICA, TRASPORTO, MENSE PRESTAZIONI DI SERVIZI PRESTAZIONE DI SERVIZI	16.373,00	10.000,00	10.000,00	10.000,00
Cap. 7530/45/0	ASSISTENZA SCOLASTICA, TRASPORTO, MENSE PRESTAZIONI DI SERVIZI RIMBORSI	16.373,00	17.191,52	10.000,00	10.000,00
Cap. 7531/9/0	ASSISTENZA SCOLASTICA, TRASPORTO, MENSE PRESTAZIONI DI SERVIZI COMPENSI	0,00	2.000,00	1.500,00	1.500,00
Cap. 7531/47/0	ASSISTENZA SCOLASTICA, TRASPORTO, MENSE PRESTAZIONI DI SERVIZI FORNITURA PASTI	2.000,00	2.000,00	2.000,00	2.000,00
		2.000,00	2.000,00	2.000,00	2.000,00
		0,00	5.473,00	5.473,00	5.473,00
		0,00	5.473,00	5.473,00	5.473,00
		17.000,00	15.000,00	15.000,00	15.000,00
		23.954,73	19.962,38		
		21.000,00	21.000,00	21.000,00	21.000,00
		21.000,00	22.491,00		
		40.000,00	36.300,00	36.300,00	36.300,00
		45.711,54	50.109,79		
		260.000,00	260.000,00	260.000,00	260.000,00
		282.857,57	376.277,65		

Centro di Costo: 99999 NON DEFINITO NON DEFINITO

Mis Prg Tit	Denominazione	Prev. di Cassa	Def 2016	Prev. anno 2017	Prev. anno 2018	Prev. anno 2019
Cap. 7550/44/0	ASSISTENZA SCOLASTICA, TRASPORTO, MENSE TRASFERIMENTI CONTRIBUTIVI	8.000,00	8.000,00	9.000,00	9.000,00	9.000,00
Cap. 207510/1/0	FPV - ASSISTENZA SCOLASTICA, TRASPORTO E MENSE PERSONALE FPV - RETRIBUZIONI	2.000,00	0,00	0,00	0,00	0,00
Cap. 207510/2/0	FPV - ASSISTENZA SCOLASTICA, TRASPORTO E MENSE PERSONALE FPV - STRAORDINARIO	94,62	0,00	0,00	0,00	0,00
Cap. 207510/4/0	FPV - ASSISTENZA SCOLASTICA, TRASPORTO E MENSE PERSONALE FPV - ONERI	667,53	0,00	0,00	0,00	0,00
Cap. 207520/90/0	FPV - ASSISTENZA SCOLASTICA, TRASPORTO, MENSE ACQUISTI DI BENI FPV - ACQUISTO MATERIALE	500,00	0,00	0,00	0,00	0,00
	TOTALE TITOLO 01	550.866,26	577.481,86	386.415,15	383.153,00	383.153,00
	TOTALE PROGRAMMA 06	550.866,26	577.481,86	386.415,15	383.153,00	383.153,00
	TOTALE MISSIONE 04	1.885.046,76	1.521.118,89	1.924.871,22	792.101,00	755.937,00
Mis. 05	TUTELA E VALORIZZAZIONE DEI BENI E DELLE ATTIVITA' CULTURALI					
Prg. 0502	ATTIVITA' CULTURALI E INTERVENTI DIVERSI NEL SETTORE CULTURALE					
Tit. 01	SPESA CORRENTI					
Cap. 9120/54/0	BIBLIOTECHE, MUSEI EPINACOTECHE ACQUISTO DI BENI DI CONSUM ACQUISTO LIBRI	2.000,00	2.162,40	1.500,00	1.500,00	1.500,00
Cap. 9120/90/0	BIBLIOTECHE, MUSEI EPINACOTECHE ACQUISTO DI BENI DI CONSUM ACQUISTO MATERIALE	1.000,00	1.000,00	1.000,00	1.000,00	1.000,00
Cap. 9130/9/0	MUSEI E PINACOTECHEPRESTAZIONI DI SERVIZI COMPENSI	24.000,00	26.755,90	24.000,00	24.000,00	24.000,00
Cap. 9130/11/0	MUSEI E PINACOTECHEPRESTAZIONI DI SERVIZI SPESE TELEFONICHE	400,00	400,00	400,00	400,00	400,00
Cap. 9130/13/0	MUSEI E PINACOTECHEPRESTAZIONI DI SERVIZI SPESE PER RISCALDAMENTO	8.000,00	8.000,00	10.000,00	10.000,00	10.000,00
Cap. 9130/14/0	MUSEI E PINACOTECHEPRESTAZIONI DI SERVIZI SPESE ILLUMINAZIONE	8.000,00	9.900,71	8.000,00	8.000,00	8.000,00
Cap. 9130/24/0	MUSEI E PINACOTECHEPRESTAZIONI DI SERVIZI POLIZZE ASSICURATIVE	0,00	0,00	1.200,00	1.200,00	1.200,00
Cap. 9130/56/0	MUSEI E PINACOTECHEPRESTAZIONI DI SERVIZI FORNITURA ACQUA	170,00	170,00	170,00	170,00	170,00

Centro di Costo: 99999 NON DEFINITO NON DEFINITO

Mis Prg Tit	Denominazione	Prev. Def 2016	Prev. anno 2017	Prev. anno 2018	Prev. anno 2019
Cap		di Cassa	Prev. di Cassa	di Cassa	di Cassa
Cap. 9131/9/0	BIBLIOTECHE - PRESTAZIONIDI SERVIZI COMPENSI	9.000,00	9.000,00	9.000,00	9.000,00
		11.553,17	12.397,00		
Cap. 9131/11/0	BIBLIOTECHE - PRESTAZIONIDI SERVIZI SPESE TELEFONICHE	1.300,00	800,00	800,00	800,00
		1.300,00	943,93		
Cap. 9131/55/0	BIBLIOTECHE - PRESTAZIONIDI SERVIZI ATTIVITA' VARIE	15,00	265,00	265,00	265,00
		15,00	265,00		
Cap. 10130/55/0	TEATRI, ATTIVITA' CULTURALI E VARI PRESTAZIONI DI SERVIZI ATTIVITA' VARIE	400,00	400,00	400,00	400,00
		400,00	400,00		
Cap. 10131/9/0	TEATRI, ATTIVITA' CULTURALI E VARI PRESTAZIONE DI SERVIZI COMPENSI	20.740,00	20.000,00	20.000,00	20.000,00
		20.740,00	20.000,00		
Cap. 10132/9/0	TEATRI ATTIVITA' CULTURALIRASSEGNA CINEMA COMPENSI	5.000,00	5.000,00	5.000,00	5.000,00
		5.000,00	5.000,00		
Cap. 10150/44/0	TEATRI ATTIVITA' CULTURALI E VARIE TRASFERIMENTI CONTRIBUTI	12.170,00	13.000,00	13.000,00	13.000,00
		12.170,00	22.000,00		
	TOTALE TITOLO 01	92.195,00	94.735,00	94.735,00	94.735,00
		99.567,18	122.216,42		
Tit. 02	SPESE IN CONTO CAPITALE				
Cap. 25240/800/0	AUTILIZZO BENI DI TERZIBIBLIOTECHE, NUSEI E PINACOTECHHE AVANZO	0,00	80.060,88	0,00	0,00
		0,00	80.060,88		
Cap. 25340/551/0	TEATRI, ATTIVITA' CULTURALI UTILIZZO DI BENI DI TERZI RISTRUTT. TEATRO V. SPADA	2.517,72	1.069,91	0,00	0,00
		1.904,11	3.068,03		
Cap. 225240/800/0FPV - AUTILIZZO BENI DI TERZIBIBLIOTECHE, NUSEI E PINACOTECHHE FPV - AVANZO		80.060,88	0,00	0,00	0,00
		0,00	0,00		
Cap. 225340/551/0FPV - TEATRI, ATTIVITA' CULTURALI UTILIZZO DI BENI DI TERZI FPV - RISTRUTT. TEATRO V. SPADA		550,31	0,00	0,00	0,00
		0,00	0,00		
	TOTALE TITOLO 02	83.128,91	81.130,79	0,00	0,00
		1.904,11	83.128,91		
	TOTALE PROGRAMMA 02	175.323,91	175.865,79	94.735,00	94.735,00
		101.471,29	205.345,33		
	TOTALE MISSIONE 05	175.323,91	175.865,79	94.735,00	94.735,00
		101.471,29	205.345,33		
Mis. 06	POLITICHE GIOVANILLI, SPORT E TEMPO LIBERO				
Prg. 0601	SPORT E TEMPO LIBERO				
Tit. 01	SPESE CORRENTI				

Centro di Costo: 99999 NON DEFINITO NON DEFINITO

Mis Prg Tit Cap	Denominazione	Prev. di Cassa	Def 2016	Prev. anno 2017	Prev. anno 2018	Prev. anno 2019
Cap. 10630/9/0	STADIO COMUNALE, PALAZZODELLO SPORT, IMPIANTI VARI PRESTAZIONI DI SERVIZI COMPENSI	6.000,00	6.000,00	6.000,00	6.000,00	6.000,00
Cap. 10630/45/0	STADIO COMUNALE, PALAZZODELLO SPORT, IMPIANTI VARI PRESTAZIONI DI SERVIZI RIMBORSI	7.500,00	7.500,00	5.000,00	5.000,00	5.000,00
Cap. 10630/55/0	STADIO COMUNALE, PALAZZODELLO SPORT, IMPIANTI VARI PRESTAZIONI DI SERVIZI ATTIVITA' VARIE	600,00	600,00	600,00	600,00	600,00
Cap. 10650/44/0	STADIO COMUNALE, PALAZZODELLO SPORT, IMPIANTI VARI TRASFERIMENTI CONTRIBUTI	2.000,00	2.000,00	2.000,00	2.000,00	2.000,00
Cap. 10750/44/0	MANIFESTAZIONI SETTORESPORTIVO E RICREATIVO TRASFERIMENTI CONTRIBUTI	2.500,00	2.500,00	2.500,00	2.500,00	2.500,00
	TOTALE TITOLO 01	18.600,00	18.600,00	16.100,00	16.100,00	16.100,00
	TOTALE PROGRAMMA 01	18.600,00	18.600,00	16.100,00	16.100,00	16.100,00
	TOTALE MISSIONE 06	18.600,00	18.600,00	16.100,00	16.100,00	16.100,00
Mis. 07	TURISMO					
Prg. 0701	SVILUPPO E VALORIZZAZIONE DEL TURISMO					
Tit. 01	SPESE CORRENTI					
Cap. 11050/45/0	SERVIZI TURISTICI TRASFERIMENTI RIMBORSI	27.498,00	27.498,00	31.998,00	31.998,00	31.998,00
Cap. 11230/945/0	MANIFESTAZIONI TURISTICHE PRESTAZIONI DI SERVIZI RIMBORSI AL COMUNE CASOLAUNIONE SERVIZIO TURISTICO	11.320,05	11.320,05	0,00	0,00	0,00
	TOTALE TITOLO 01	27.498,00	27.498,00	31.998,00	31.998,00	31.998,00
	TOTALE PROGRAMMA 01	38.818,05	38.818,05	43.318,05	31.998,00	31.998,00
	TOTALE MISSIONE 07	27.498,00	27.498,00	31.998,00	31.998,00	31.998,00
Mis. 08	ASSETTO DEL TERRITORIO ED EDILIZIA ABITATIVA					
Prg. 0801	URBANISTICA E ASSETTO DEL TERRITORIO					
Tit. 01	SPESE CORRENTI					
Cap. 13030/9/0	URBANISTICA E GESTIONEDEL TERRITORIO PRESTAZIONI DI SERVIZI COMPENSI	1.250,00	1.250,00	0,00	0,00	0,00
		1.557,44	1.557,44	1.250,00	0,00	0,00

Centro di Costo: 99999 NON DEFINITO NON DEFINITO

Mis Prg Tit	Denominazione	Prev. Def 2016	Prev. anno 2017	Prev. anno 2018	Prev. anno 2019
Cap		di Cassa	di Cassa		
-----		-----			
TOTALE TITOLO 01		1.250,00	0,00	0,00	0,00
		1.557,44	1.250,00		
Tit. 02	SPESE IN CONTO CAPITALE				
Cap. 26373/800/0	TRASFERIMENTO PER R.U.E. AVANZO	0,00	5.808,46	0,00	0,00
		0,00	5.808,46		
Cap. 26373/810/0	TRASFERIMENTO PER R.U.E. PERMESSI COSTRUZIONE	0,00	16.100,00	0,00	0,00
		0,00	16.100,00		
Cap. 226373/800/0	FPV - AVANZO	5.808,46	0,00	0,00	0,00
		0,00	0,00		
Cap. 226373/810/0	FPV - PERMESSI COSTRUZIONE	16.100,00	0,00	0,00	0,00
		0,00	0,00		
TOTALE TITOLO 02		21.908,46	21.908,46	0,00	0,00
		0,00	21.908,46		
TOTALE PROGRAMMA 01		23.158,46	23.158,46	0,00	0,00
		1.557,44	23.158,46		
Prg. 0802	EDILIZIA RESIDENZIALE PUBBLICA E LOCALE E PIANI DI EDILIZIA ECONOMICO-POPOLARE				
Tit. 01	SPESE CORRENTI				
Cap. 13310/4/0	EDILIZIA PUBBLICA LOCALE E PIANI DI ECONOMICA POPOL. PERSONALE ONERI	300,00	0,00	0,00	0,00
		300,00	0,00		
TOTALE TITOLO 01		300,00	300,00	0,00	0,00
		300,00	300,00		
TOTALE PROGRAMMA 02		300,00	300,00	0,00	0,00
		300,00	300,00		
TOTALE MISSIONE 08		23.458,46	23.458,46	0,00	0,00
		1.857,44	23.458,46		
Mis. 09	Sviluppo sostenibile e tutela del territorio e dell'ambiente				
Prg. 0905	Aree protette, parchi naturali, protezione naturalistica e forestazione				
Tit. 01	SPESE CORRENTI				
Cap. 17320/10/0	PARCHI E TUTELA VERDE, ALT SERVIZI TERRITORIO E AMB. ACQUISTO BENI DI CONSUMO VESTIARIO	5.000,00	0,00	0,00	0,00
		9.000,00	3.909,62		
Cap. 17322/48/0	PARCHI E TUTELA VERDE, ALT SERVIZI - CANILE ACQUISTO BENI DI CONSUMO VIVERI E MEDICINALI PERANIMALI	500,00	0,00	0,00	0,00
		500,00	212,28		

Centro di Costo: 99999 NON DEFINITO NON DEFINITO

Mis Prg Tit Cap	Denominazione	Prev. Def 2016	Prev. anno 2017	Prev. anno 2018	Prev. anno 2019
		di Cassa	di Cassa		
Cap. 17330/9/0	PARCHI E SERVIZI PER VERDETERITORIO E AMBIENTE PRESTAZIONE DI SERVIZI COMPENSI	15.000,00	15.000,00	15.000,00	15.000,00
Cap. 17330/45/0	PARCHI E SERVIZI PER VERDETERITORIO E AMBIENTE PRESTAZIONE DI SERVIZI RIMBORSI	405,00	0,00	0,00	0,00
Cap. 17331/9/0	PARCHI E TUTELA VERDE, ALT SERVIZI TERRITORIO E AMB. PRESTAZIONI DI SERVIZIO COMPENSI	9.000,00	9.000,00	9.000,00	9.000,00
Cap. 17331/56/0	PARCHI E TUTELA VERDE, ALT SERVIZI TERRITORIO E AMB. PRESTAZIONI DI SERVIZIO FORNITURA ACQUA	13.000,00	10.500,00	12.000,00	12.000,00
Cap. 17332/9/0	PARCHI E TUTELA VERDE, ALT SERVIZI - CANILE PRESTAZIONI DI SERVIZIO COMPENSI	14.700,00	1.500,00	0,00	0,00
Cap. 17334/43/0	PARCHI E SERVIZI PER VERDETERITORIO-AMBIENTE TARES PRESTAZIONE DI SERVI PRESTAZIONE DI SERVIZI	1.000,00	0,00	0,00	0,00
Cap. 17335/9/0	PARCHI E SERVIZI PER VERDETERITORIO E AMBIENTE PRESTAZIONE DI SERVIZI COMPENSI	10.452,40	7.500,00	7.500,00	7.500,00
Cap. 17335/43/0	PARCHI E SERVIZI PER VERDETERITORIO E AMBIENTE PRESTAZIONE DI SERVIZI PRESTAZIONE DI SERVIZI	7.000,00	7.000,00	7.000,00	7.000,00
Cap. 17336/43/0	PARCHI E SERVIZI PER VERDETERITORIO-AMBIENTE PRESTAZIONE DI SERVI PRESTAZIONE DI SERVIZI	992.676,26	993.000,00	993.000,00	993.000,00
Cap. 17338/43/0	PRESTAZIONE DI SERVIZI PRESTAZIONE DI SERVIZI	7.686,00	0,00	0,00	0,00
Cap. 17351/40/0	PARCHI E SERVIZI PER VERDETERITORIO E AMBIENTE TRASFERIMENTI CONTRIBUTI ASSOCIATIVI	15.600,00	15.600,00	15.600,00	15.600,00
Cap. 17352/44/0	PARCHI E SERVIZI PER VERDETERITORIO E AMBIENTE TRASFERIMENTI X CANILE CONTRIBUTI	700,00	700,00	700,00	700,00
	TOTALE TIPOLO 01	1.092.719,66	1.059.800,00	1.059.800,00	1.059.800,00
	TOTALE PROGRAMMA 05	1.181.472,20	1.180.259,97	1.180.259,97	1.180.259,97
	TOTALE MISSIONE 09	1.092.719,66	1.059.800,00	1.059.800,00	1.059.800,00
Mis. 10	TRASPORTI E DIRITTO ALLA MOBILITA'	1.181.472,20	1.180.259,97	1.180.259,97	1.180.259,97
Prg. 1005	VIABILITA' E INFRASTRUTTURE STRADALI	1.092.719,66	1.059.800,00	1.059.800,00	1.059.800,00
Tit. 01	SPESA CORRENTI	1.181.472,20	1.180.259,97	1.180.259,97	1.180.259,97
Cap. 12110/1/0	VIABILITA', CIRCOLAZIONE STRADALE E SERVIZI CONNESSI PERSONALE RETRIBUZIONI	135.588,00	0,00	0,00	0,00
		135.588,00	773,80	0,00	0,00

Centro di Costo: 99999 NON DEFINITO

NON DEFINITO

Mis Prg Tit	Denominazione	Prev. Def 2016	Prev. anno 2017	Prev. anno 2018	Prev. anno 2019
Cap		Prev. di Cassa	Prev. di Cassa		
Cap. 12110/2/0	VIABILITA', CIRCOLAZIONE STRADALE E SERVIZI CONNESSI PERSONALE STRAORDINARIO	183,02	1.316,98	0,00	0,00
Cap. 12110/4/0	VIABILITA', CIRCOLAZIONE STRADALE E SERVIZI CONNESSI PERSONALE ONERI	40.077,73	3.971,27	0,00	0,00
Cap. 12110/5/0	VIABILITA', CIRCOLAZIONE STRADALE E SERVIZI CONNESSI PERSONALE INCENTIVI DI PRODUTTIVITA'	900,00	9.559,00	0,00	0,00
Cap. 12110/6/0	VIABILITA', CIRCOLAZIONE STRADALE E SERVIZI CONNESSI PERSONALE INDENNITA' DI RISCHIO, DISAGIO, TURNO E REPERIBIL	15.164,00	4.546,63	0,00	0,00
Cap. 12120/15/0	VIABILITA', E SERVIZI CONNESSI ACQUISTO DI BENI DI CONSUMO CARBURANTI	20.000,00	0,00	0,00	0,00
Cap. 12120/90/0	VIABILITA', E SERVIZI CONNESSI ACQUISTO DI BENI DI CONSUMO ACQUISTO MATERIALE	20.426,00	0,00	0,00	0,00
Cap. 12130/24/0	VIABILITA', E SERVIZI CONNESSI PRESTAZIONI DI SERVIZI POLIZIE ASSICURATIVE	0,00	830,00	830,00	830,00
Cap. 12130/45/0	VIABILITA', E SERVIZI CONNESSI PRESTAZIONI DI SERVIZI RIMBORSO SPESE PER UNIONE - COMUNITA' MONTANA	20.228,00	0,00	0,00	0,00
Cap. 12130/999/0	VIABILITA', E SERVIZI CONNESSI PRESTAZIONI DI SERVIZI COMPESTI (FINAMENTO: CONTRAVVENZIONI STRADA)	39.838,98	4.869,02	0,00	0,00
Cap. 12140/27/0	VIABILITA', CIRCOLAZIONE STRADALE E SERVIZI CONNESSI UTILIZZO BENI DI TERZI AFFITTO REALE	1.400,00	500,00	500,00	500,00
Cap. 12310/1/0	ILLUMINAZIONE PUBBLICA E SERVIZI CONNESSI PERSONALE RETRIBUZIONI	5.011,73	0,00	0,00	0,00
Cap. 12310/4/0	ILLUMINAZIONE PUBBLICA E SERVIZI CONNESSI PERSONALE ONERI	1.558,02	135,00	0,00	0,00
Cap. 12310/5/0	ILLUMINAZIONE PUBBLICA E SERVIZI CONNESSI PERSONALE INCENTIVI DI PRODUTTIVITA'	0,00	108,99	0,00	0,00
Cap. 12310/6/0	ILLUMINAZIONE PUBBLICA E SERVIZI CONNESSI PERSONALE INDENNITA' DI RISCHIO, DISAGIO, TURNO E REPERIBIL	84,00	0,00	0,00	0,00
Cap. 12330/14/0	ILLUMINAZIONE PUBBLICA E SERVIZI CONNESSI PRESTAZIONI DI SERVIZI SPESE ILLUMINAZIONE	160.000,00	160.000,00	160.000,00	160.000,00
Cap. 212110/2/0	FPV - VIABILITA', CIRCOLAZIONE STRADALE E SERVIZI CONNESSI PERSONALE FPV - STRAORDINARIO	1.316,98	0,00	0,00	0,00
Cap. 212110/4/0	FPV - VIABILITA', CIRCOLAZIONE STRADALE E SERVIZI CONNESSI PERSONALE FPV - ONERI	3.971,27	0,00	0,00	0,00

Centro di Costo: 99999 NON DEFINITO

NON DEFINITO

Mis Prg Tit	Denominazione	Prev. Def 2016	Prev. di Cassa	Prev. anno 2017	Prev. di Cassa	Prev. anno 2018	Prev. anno 2019
Cap. 212110/5/0	FPV - VIABILITA', CIRCOLAZIONESTRADALE E SERVIZI CONNESSI PERSONALE FPV - INCENTIVI DI PRODUTTIVITA'	9.559,00	0,00	0,00	0,00	0,00	0,00
Cap. 212130/999/0	FPV - VIABILITA' E SERVIZICONNESSI PRESTAZIONI DI SERVIZI FPV - COMPENSI (FINANZAMENTO: CONTRAVVENZIONI CODICE STRADA)	4.869,02	0,00	0,00	0,00	0,00	0,00
Cap. 212310/4/0	FPV - ILLUMINAZIONE PUBBLICA ESERVIZI CONNESSI PERSONALE FPV - ONERI	135,00	0,00	0,00	0,00	0,00	0,00
Cap. 212310/5/0	FPV - ILLUMINAZIONE PUBBLICA ESERVIZI CONNESSI PERSONALE FPV - INCENTIVI DI PRODUTTIVITA'	108,99	0,00	0,00	0,00	0,00	0,00
	TOTALE TITOLO 01	479.019,74	181.290,26	161.330,00	161.330,00	161.330,00	161.330,00
	483.430,63	236.526,99					
Tit. 02	SPESE IN CONTO CAPITALE						
Cap. 25940/555/0	VIABILITA', CIRCOLAZIONESTRADALE UTILIZZO BENI DI TERZI ARREDO URBANO CENTROSTORICI	1.688,75	0,00	0,00	0,00	0,00	0,00
Cap. 25941/800/0	MANUTENZIONE STRAORDINARIASTRADE AVANZO	71.731,25	31.136,31	0,00	0,00	0,00	0,00
Cap. 25945/810/0	MANUT. STRAORD. PARCHEGGIE STRADE PERMESSI COSTRUZIONE	35.973,80	0,00	0,00	0,00	0,00	0,00
Cap. 25960/570/0	VIABILITA', CIRCOLAZIONESTRADALE INCARICHI PROFESSIONALI E SPESE PER PROGETTAZIONECOLLAUDI-COMPENSI LL.PP.	672,12	683,63	0,00	0,00	0,00	0,00
Cap. 25960/580/0	VIABILITA', CIRCOLAZIONESTRADALE INCARICHI PROFESSIONALI E SPESE PER PROGETTAZIONECOLLAUDI-COMPENSI LL.PP.	1.081,60	1.352,00	0,00	0,00	0,00	0,00
Cap. 25972/800/0	TRASFERIMENTO ALL'UNIONEPER SPESE DI INVESTIMENTO AVANZO	30.000,00	0,00	0,00	0,00	0,00	0,00
Cap. 25972/801/0	TRASFERIMENTO ALL'UNIONEPER SPESE DI INVESTIMENTO ALIENAZIONI	2.672,00	2.617,16	0,00	0,00	0,00	0,00
Cap. 225941/800/0	FPV - MANUTENZIONE STRAORDINARIASTRADE AVANZO	31.136,31	0,00	0,00	0,00	0,00	0,00
Cap. 225960/570/0	FPV - VIABILITA', CIRCOLAZIONESTRADALE INCARICHI PROFESSIONALI E SPESE PER PROGETTAZIONECOLLAUDI-COMPENSI LL.PP.	11,51	0,00	0,00	0,00	0,00	0,00
	TOTALE TITOLO 02	175.237,74	31.819,94	0,00	0,00	0,00	0,00
	TOTALE PROGRAMMA 05	654.257,48	213.110,20	161.330,00	161.330,00	161.330,00	161.330,00
		776.775,67	272.316,09				

Centro di Costo: 99999 NON DEFINITO

NON DEFINITO

Mis Prg Tit	Denominazione	Prev. Def 2016	Prev. anno 2017	Prev. anno 2018	Prev. anno 2019
Cap		di Cassa	di Cassa		
-----		654.257,48	213.110,20	161.330,00	161.330,00
TOTALE MISSIONE 10		776.775,67	272.316,09		
Mis. 12	DIRITTI SOCIALI, POLITICHE SOCIALI E FAMIGLIA				
Prg. 1202	INTERVENTI PER LA DISABILITA'				
Tit. 01	SPESE CORRENTI				
Cap. 18230/45/0	SERVIZI DI PREVENZIONE ERIABILITAZIONE.	5.700,00	5.700,00	5.700,00	5.700,00
	PRESTAZIONE DI SERVIZI RIMBORSI	10.200,00	11.400,00		
Cap. 18231/16/0	SERVIZI DI PREVENZIONE ERIABILITAZIONE.	500,00	500,00	500,00	500,00
	PRESTAZIONE DI SERVIZI MANTENZIONE LOCALI	500,00	500,00		
	EMPIANTI				
Cap. 18231/745/0	SERVIZI DI PREVENZIONE ERIABILITAZIONE.	0,00	0,00	0,00	0,00
	PRESTAZIONE DI SERVIZI RIMBORSI SPESE	364,00	0,00		
	PERSITUAZIONI DISAGIO SOCIALE				
Cap. 18231/845/0	SERVIZI DI PREVENZIONE ERIABILITAZIONE.	3.300,00	0,00	0,00	0,00
	PRESTAZIONE DI SERVIZI RIMBORSI AMBULATORI RURALI				
	TOTALE TITOLO 01	6.200,00	6.200,00	6.200,00	6.200,00
	TOTALE PROGRAMMA 02	14.364,00	11.900,00	6.200,00	6.200,00
Prg. 1203	INTERVENTI PER GLI ANZIANI				
Tit. 01	SPESE CORRENTI				
Cap. 18810/1/0	SERVIZI ALLA PERSONA RETRIBUZIONI	52.548,70	0,00	0,00	0,00
		52.548,70	8,75		
Cap. 18810/2/0	SERVIZI ALLA PERSONA STRAORDINARIO	400,00	0,00	0,00	0,00
		400,00	0,00		
Cap. 18810/4/0	SERVIZI ALLA PERSONA ONERI	14.727,98	1.158,02	0,00	0,00
		14.727,98	1.583,68		
Cap. 18810/5/0	SERVIZI ALLA PERSONA INCENTIVI DI PRODUTTIVITA'	0,00	4.300,00	0,00	0,00
		0,00	4.300,00		
Cap. 18810/6/0	SERVIZI ALLA PERSONA INDENNITA' DI	0,00	1.000,00	0,00	0,00
	RISCHIO, DISAGIO, TURNO E REPERIBIL	0,00	1.000,00		
Cap. 18830/86/0	ASSISTENZA, BENEFICENZA PUBBLICA, SERV. ALLA PERSONA	6.945,44	0,00	0,00	0,00
	PRESTAZIONI DI SERVIZI RETTE A CARICO DEL COMUNE	8.818,10	6.945,44		
Cap. 18831/45/0	RIMBORSO ALL'ASP PASTI SERVIZIO DOMICILIARE	0,00	0,00	0,00	0,00
	RIMBORSI	18.325,11	0,00		

Centro di Costo: 99999 NON DEFINITO

NON DEFINITO

Mis Prg Tit	Denominazione	Prev. Def 2016	Prev. anno 2017	Prev. anno 2018	Prev. anno 2019
Cap		di Cassa	di Cassa		
Cap. 218810/4/0	FPV - SERVIZI ALLA PERSONA FPV - ONERI	1.158,02	0,00	0,00	0,00
		0,00	0,00	0,00	0,00
Cap. 218810/5/0	FPV - SERVIZI ALLA PERSONA FPV - INCENTIVI DI PRODUTTIVITA'	4.300,00	0,00	0,00	0,00
		0,00	0,00	0,00	0,00
Cap. 218810/6/0	FPV - SERVIZI ALLA PERSONA FPV - INDENNITA' DI RISCHIO, DISAGIO, TURNO E REPERIBIL	1.000,00	0,00	0,00	0,00
		0,00	0,00	0,00	0,00
	TOTALE TITOLO 01	81.080,14	6.458,02	0,00	0,00
	TOTALE PROGRAMMA 03	94.819,89	13.837,87	0,00	0,00
		94.819,89	13.837,87	0,00	0,00
Prg. 1205	INTERVENTI PER LE FAMIGLIE				
Tit. 01	SPESE CORRENTI				
Cap. 18250/4/0	SERVIZI DI PREVENZIONE ERIABILITAZINE. TRASFERIMENTI CONTRIBUTI	4.093,75	0,00	0,00	0,00
		0,00	0,00	0,00	0,00
	TOTALE TITOLO 01	4.093,75	0,00	0,00	0,00
	TOTALE PROGRAMMA 05	4.093,75	0,00	0,00	0,00
Prg. 1206	INTERVENTI PER IL DIRITTO ALLA CASA				
Tit. 01	SPESE CORRENTI				
Cap. 18251/4/0	SERVIZI DI PREVENZIONE ERIABILITAZINE. TRASFERIMENTI CONTRIBUTI	2.000,00	0,00	0,00	0,00
		2.000,00	0,00	0,00	0,00
	TOTALE TITOLO 01	2.000,00	0,00	0,00	0,00
	TOTALE PROGRAMMA 06	2.000,00	0,00	0,00	0,00
Prg. 1209	SERVIZIO NECROSCOPICO E CIMITERIALE				
Tit. 01	SPESE CORRENTI				
Cap. 19030/9/0	SERVIZIO NECROSCOPICO E CIMITERIALE. PRESTAZIONI DI SERVIZI. COMPENSI	37.200,00	40.000,00	40.000,00	40.000,00
		41.872,60	43.660,00		
Cap. 19030/14/0	SERVIZIO NECROSCOPICO E CIMITERIALE. PRESTAZIONI DI SERVIZI. SPESE ILLUMINAZIONE	8.000,00	8.000,00	8.000,00	8.000,00
		8.000,00	8.819,41		
Cap. 19030/31/0	SERVIZIO NECROSCOPICO E CIMITERIALE. PRESTAZIONI DI SERVIZI. AGGI	1.700,00	1.800,00	1.800,00	1.800,00
		1.700,00	3.450,00		

Centro di Costo: 99999 NON DEFINITO NON DEFINITO

Mis Prg Tit Cap	Denominazione	Prev. Def 2016	Prev. di Cassa	Prev. anno 2017	Prev. di Cassa	Prev. anno 2018	Prev. anno 2019
Cap. 19030/56/0	SERVIZIO NECROSCOPICO ECIMITERIALE. PRESTAZIONI DI SERVIZI. FORNITURA ACQUA	7.372,00	7.122,00	1.300,00	1.845,49	1.300,00	1.300,00
Cap. 19080/45/0	SERVIZIO NECROSCOPICO ECIMITERIALE ONERI STRAORDINARI GESTION RIMBORSI	620,00	620,00	620,00	620,00	620,00	620,00
	TOTALE TITOLO 01	54.892,00	59.314,60	51.720,00	58.394,90	51.720,00	51.720,00
Tit. 02	SPESA IN CONTO CAPITALE						
Cap. 28841/806/0	LAVORI E MANUT. STRAORD. CIMITERI CONCESSIONI CIMITERIALI	40.000,00	38.000,00	150.000,00	150.000,00	40.000,00	40.000,00
Cap. 28842/806/0	RIMBORSO LOCULI E OSSARI CONCESSIONI CIMITERIALI	2.000,00	2.000,00	0,00	0,00	0,00	0,00
	TOTALE TITOLO 02	42.000,00	40.000,00	150.000,00	150.000,00	40.000,00	40.000,00
	TOTALE PROGRAMMA 09	96.892,00	99.314,60	201.720,00	208.394,90	91.720,00	91.720,00
	TOTALE MISSIONE 12	186.172,14	214.592,24	214.378,02	236.132,77	97.920,00	97.920,00
Mis. 14	SVILUPPO ECONOMICO E COMPETITIVITÀ						
Prg. 1401	INDUSTRIA, E PMI E ARTIGIANATO						
Tit. 01	SPESA CORENTI						
Cap. 23120/89/0	ALTRI SERVIZI PRODUTTIVI FONDI ECONOMICI	150,00	150,00	0,00	0,00	0,00	0,00
Cap. 23130/89/0	ALTRI SERVIZI PRODUTTIVI FONDI ECONOMICI	500,00	250,00	0,00	0,00	0,00	0,00
	TOTALE TITOLO 01	650,00	400,00	0,00	0,00	0,00	0,00
	TOTALE PROGRAMMA 01	650,00	400,00	0,00	0,00	0,00	0,00
	TOTALE MISSIONE 14	650,00	400,00	0,00	0,00	0,00	0,00
Mis. 20	FONDI E ACCANTONAMENTI						
Prg. 2001	FONDO DI RISERVA						
Tit. 01	SPESA CORENTI						
Cap. 2910/111/0	ALTRI SERVIZI GENERALI FONDO DI RISERVA FONDO DI RISERVA	4.150,00	0,00	21.000,00	0,00	21.000,00	21.000,00

Centro di Costo: 99999 NON DEFINITO

NON DEFINITO

Mis Prg Tit Cap	Denominazione	Prev. Def 2016	Prev. anno 2017	Prev. anno 2018	Prev. anno 2019
Cap		di Cassa	Prev. di Cassa	Prev. di Cassa	Prev. di Cassa
Cap. 2911/0/0	FONDO DI RISERVA DI CASSA	0,00	0,00	0,00	0,00
	TOTALE TITOLO 01	19.025,50	100.000,00	0,00	0,00
	TOTALE PROGRAMMA 01	4.150,00	21.000,00	21.000,00	21.000,00
	TOTALE MISSIONE 20	19.025,50	100.000,00	21.000,00	21.000,00
Mis. 50	DEBITO PUBBLICO	4.150,00	21.000,00	21.000,00	21.000,00
Prg. 5001	QUOTA INTERESSI AMMORTAMENTO MUTUI E PRESTITI OBBLIGAZIONARI	19.025,50	100.000,00	0,00	0,00
Tit. 01	SPESE CORRENTI	0,00	0,00	0,00	0,00
Cap. 1760/61/0	GESTIONE ENTRATE TRIBUTARIE SERVIZI FISCALI	1.500,00	0,00	0,00	0,00
	INTERESSI PASSIVI PASSIVICASSA DD.PP	1.500,00	714,54	0,00	0,00
Cap. 2160/61/0	GESTIONE DEI BENI DEMANIALI E PATRIMONIALI	3.300,00	0,00	0,00	0,00
	INTERESSI PASSIVI INTERESSI PASSIVICASSA DD.PP	3.300,00	1.599,56	0,00	0,00
Cap. 2160/79/0	GESTIONE DEI BENI DEMANIALI E PATRIMONIALI INTERESSI PASSIVI INTERESSI PASSIVIBANCA POPOLARE FAENZA	1.700,00	0,00	0,00	0,00
Cap. 6660/61/0	ISTRUZIONE ELEMENTARE INTERESSI PASSIVI INTERESSI PASSIVICASSA DD.PP	12.246,00	0,00	0,00	0,00
	ISTRUZIONE MEDIA INTERESSI PASSIVI INTERESSI PASSIVICASSA DD.PP	10.246,00	4.569,49	0,00	0,00
Cap. 7260/61/0	ISTRUZIONE MEDIA INTERESSI PASSIVI INTERESSI PASSIVIBANCA POPOLARE FAENZA	0,00	18.288,00	15.401,00	12.353,00
Cap. 7260/79/0	ISTRUZIONE MEDIA INTERESSI PASSIVI INTERESSI PASSIVIBANCA POPOLARE FAENZA	0,00	1.000,00	0,00	0,00
Cap. 9160/61/0	BIBLIOTECHE, MUSEI EPINACOTECHE INTERESSI PASSIVI INTERESSI PASSIVICASSA DD.PP	1.000,00	0,00	0,00	0,00
	INTERESSI PASSIVI INTERESSI PASSIVICASSA DD.PP	1.000,00	443,66	0,00	0,00
Cap. 9160/64/0	BIBLIOTECHE, MUSEI EPINACOTECHE INTERESSI PASSIVI INTERESSI PASSIVICARISP RAVENNA	5.013,00	0,00	0,00	0,00
Cap. 12160/61/0	VIABILITA', CIRCOLAZIONESTRADALE E SERVIZI CONNESSI INTERESSI PASSIVI INTERESSI PASSIVICASSA DD.PP	2.035,00	0,00	0,00	0,00
	INTERESSI PASSIVI INTERESSI PASSIVICASSA DD.PP	2.035,00	1.971,86	0,00	0,00
Cap. 14460/61/0	SERVIZIO IDRICO INTEGRATO INTERESSI PASSIVI INTERESSI PASSIVICASSA DD.PP	1.000,00	0,00	0,00	0,00
	INTERESSI PASSIVI INTERESSI PASSIVICASSA DD.PP	1.000,00	887,34	0,00	0,00
	TOTALE TITOLO 01	27.794,00	19.288,00	15.401,00	12.353,00
		25.794,00	29.474,45		

Centro di Costo: 99999 NON DEFINITO

NON DEFINITO

Mis Prg Tit	Denominazione	Prev. di Cassa	Def 2016	Prev. anno 2017	Prev. anno 2018	Prev. anno 2019
	TOTALE PROGRAMMA 01	27.794,00	19.288,00	15.401,00	12.353,00	
	TOTALE MISSIONE 50	25.794,00	29.474,45	19.288,00	29.474,45	
		27.794,00	19.288,00	15.401,00	12.353,00	
Mis. 99	SERVIZI PER CONTO TERZI					
Prg. 9901	SERVIZI PER CONTO TERZI - PARTITE DI GIRO					
Tit. 07	USCITE PER CONTO TERZI E PARTITE DI GIRO					
Cap. 29400/0/0	RITENUTE PREVIDENZIALI ED ASSISTENZIALI AL PERSONALE 6700	300.000,00	300.000,00	300.000,00	300.000,00	
Cap. 29450/0/0	VERSAMENTO SPLIT PAYMENT (6950)	300.000,00	531.533,60			
Cap. 29460/0/0	VERSAMENTO RITENUTE IRPEF 6760	100.000,00	0,00	0,00	0,00	
Cap. 29480/0/0	VERSAMENTO RITENUTE IRPEF 6760	450.000,00	450.000,00	450.000,00	450.000,00	
Cap. 29580/0/0	VERSAMENTO RITENUTE FATTEPER CONTO TERZI 6780	380.244,16	693.360,05			
Cap. 29590/0/0	VERSAMENTO RITENUTE FATTEPER CONTO TERZI 6780	60.000,00	67.645,52	60.000,00	60.000,00	
Cap. 29600/0/0	ANTICIPAZIONE DI SOMME PERELEZIONE 6820	60.000,00	80.000,00	80.000,00	80.000,00	
Cap. 29650/0/0	ANTICIPAZIONE DI SOMME PERELEMNTI ED INDAGINI ISTAT 6830	64.000,00	80.000,00	80.000,00	80.000,00	
Cap. 29700/0/0	GESTIONE DI SERVIZI PERCONTO DI TERZI	48.000,00	60.000,00	60.000,00	60.000,00	
Cap. 29770/0/0	VERSAMENTO SPLIT PAYMENT	1.470.000,00	1.470.000,00	1.470.000,00	1.470.000,00	
Cap. 29780/0/0	EROGAZIONE DI SOMME DIENTI E PRIVATI DA DISTRI- BUIRE 6940	1.176.000,00	1.470.000,00			
Cap. 29790/0/0	ANTICIPAZIONE DI SOMME PERCONTO DELLO STATO 7020	3.000.000,00	3.077.151,45	3.000.000,00	3.000.000,00	
Cap. 29810/0/0	ANTICIPAZIONE DI SOMME PERCONTO DELLA REGIONE 7040	2.520.027,28	3.077.151,45			
Cap. 29840/0/0	ANTICIPAZIONE DI SOMME PERCONTO DI ENTI PUBBLICI E 7060	10.000,00	10.000,00	10.000,00	10.000,00	
Cap. 29840/0/0	ANTICIPAZIONE DI SOMME PERCONTO DI ENTI PUBBLICI E 7210	8.000,00	10.000,00	10.000,00	10.000,00	
Cap. 29840/0/0	SPESE PER DEPOSITI CAUZIONALI	480.000,00	580.000,00	580.000,00	580.000,00	
		464.704,00	580.000,00			
		30.000,00	30.000,00	30.000,00	30.000,00	
		24.000,00	30.000,00	30.000,00	30.000,00	
		80.000,00	80.000,00	80.000,00	80.000,00	
		65.255,04	81.150,00			

Centro di Costo: 99999 NON DEFINITO NON DEFINITO

Mis Prg Tit	Denominazione	Prev. di Cassa	Def 2016	Prev. anno 2017	Prev. anno 2018	Prev. anno 2019
Cap. 29860/0/0	VERSAMENTO ALLO STATOENTRATE DERIVANTI DAI SERVIZI SANITARI 7260	10.000,00	8.000,00	10.000,00	10.000,00	10.000,00
Cap. 29870/0/0	DEPOSITI PER SPESECONTRATTUALI	50.000,00	46.068,99	50.000,00	50.000,00	50.000,00
Cap. 31000/0/0	EROGAZIONE DI SOMME A FAVORE TERREMOTATI 75000	60.000,00	48.000,00	60.000,00	60.000,00	60.000,00
	TOTALE TITOLO 07	6.270.000,00	5.236.299,47	6.270.000,00	6.270.000,00	6.270.000,00
	TOTALE PROGRAMMA 01	6.270.000,00	5.236.299,47	6.270.000,00	6.270.000,00	6.270.000,00
	TOTALE MISSIONE 99	6.270.000,00	5.236.299,47	6.270.000,00	6.270.000,00	6.270.000,00
	TOTALE DELLE SPESE	12.227.068,46	10.864.049,04	11.076.851,00	9.722.157,00	9.682.945,00

TOTALE GENERALE DELLE ENTRATE	15.264.367,46	15.224.305,01	13.192.874,00	13.119.301,00
	15.295.842,27	18.451.694,00		
TOTALE GENERALE DELLE SPESE	15.264.367,46	15.224.305,01	13.192.874,00	13.119.301,00
	13.808.312,03	16.945.643,49		

Centro di responsabilità: Affari generali

Responsabile: Bosio

Centro di costo: 1311 Affari generali (Brisighella)

Codice obiettivo annuale: 99.99.99.02.016

Previsione iniziale

Attività istituzionali-ordinarie (per il dettaglio delle attività si rinvia al vigente funzionigramma pubblicato sul sito dell'ente) del Servizio Affari generali

Enti committenti: Brisighella

Codice indicatore: 99.99.99.02.016.a **indicatore escluso dalla valutazione:** No
Descrizione: **valore atteso 2017**
N. Contratti deliberati/N. Contratti stipulati (%) 100

Note iniziali:

Tipo: 1 **relaz. al conto:** No **bilancio:** No **benchmarking:** No **anticorruzione:** No **RER:** No
1= n. a crescere; 2= sì/no **ambito:** efficienza
3= altro; 4= n. a diminuire

Codice indicatore: 99.99.99.02.016.b **indicatore escluso dalla valutazione:** No
Descrizione: **valore atteso 2017**
N. Gare deliberate/ N. Gare espletate (%) 100

Note iniziali:

Tipo: 1 **relaz. al conto:** No **bilancio:** No **benchmarking:** No **anticorruzione:** No **RER:** No
1= n. a crescere; 2= sì/no **ambito:** efficienza
3= altro; 4= n. a diminuire

Codice indicatore: 99.99.99.02.016.c **indicatore escluso dalla valutazione:** No
Descrizione: **valore atteso 2017**
N. Pareri richiesti/ N. Pareri resi (%) 100

Note iniziali:

Tipo: 1 **relaz. al conto:** No **bilancio:** No **benchmarking:** No **anticorruzione:** No **RER:** No
1= n. a crescere; 2= sì/no **ambito:** efficienza
3= altro; 4= n. a diminuire

Codice indicatore: 99.99.99.02.016.d **indicatore escluso dalla valutazione:** No
Descrizione: **valore atteso 2017**
Rinnovare le polizze assicurative in scadenza del Comune di Brisighella sì

Note iniziali:

Tipo: 2 **relaz. al conto:** No **bilancio:** No **benchmarking:** No **anticorruzione:** No **RER:** No
1= n. a crescere; 2= sì/no **ambito:** efficienza
3= altro; 4= n. a diminuire

Centro di responsabilità: Cultura e Sport

Responsabile: Casanova

Centro di costo: 4131 Cultura e sport (Brisighella)

Codice obiettivo annuale: 99.99.99.02.017

Previsione iniziale

Attività istituzionali-ordinarie (per il dettaglio delle attività si rinvia al vigente funzionigramma pubblicato sul sito dell'ente) del Servizio Cultura e Sport

Enti committenti: Brisighella

Codice indicatore:	99.99.99.02.017.a	indicatore escluso dalla valutazione:	No
Descrizione:			valore atteso 2017
N. eventi culturali ospitati			26
Note iniziali:			
Tipo: 1	relaz. al conto:	No bilancio:	No benchmarking: No anticorruzione: No RER: No
1= n. a crescere; 2= sì/no	ambito:	efficacia	
3= altro; 4= n. a diminuire			

Codice indicatore:	99.99.99.02.017.b	indicatore escluso dalla valutazione:	No
Descrizione:			valore atteso 2017
N. eventi culturali realizzati			40
Note iniziali:			
Tipo: 1	relaz. al conto:	No bilancio:	No benchmarking: No anticorruzione: No RER: No
1= n. a crescere; 2= sì/no	ambito:	efficacia	
3= altro; 4= n. a diminuire			

Codice indicatore:	99.99.99.02.017.c	indicatore escluso dalla valutazione:	No
Descrizione:			valore atteso 2017
Numero prestiti bibliotecari			11000
Note iniziali:			
Tipo: 1	relaz. al conto:	No bilancio:	No benchmarking: No anticorruzione: No RER: No
1= n. a crescere; 2= sì/no	ambito:	efficacia	
3= altro; 4= n. a diminuire			

Codice indicatore:	99.99.99.02.017.d	indicatore escluso dalla valutazione:	No
Descrizione:			valore atteso 2017
Nuovi iscritti alla biblioteca			200
Note iniziali:			
Tipo: 1	relaz. al conto:	No bilancio:	No benchmarking: No anticorruzione: No RER: No
1= n. a crescere; 2= sì/no	ambito:	efficacia	
3= altro; 4= n. a diminuire			

Codice indicatore: 99.99.99.02.017.e **indicatore escluso dalla valutazione:** No
Descrizione: **valore atteso 2017**
N. manifestazioni sportive (anche supporto e sostegno) 6

Note iniziali:

Tipo: 1 **relaz. al conto:** No **bilancio:** No **benchmarking:** No **anticorruzione:** No **RER:** No
1= n. a crescere; 2= sì/no **ambito:** efficacia
3= altro; 4= n. a diminuire

Codice indicatore: 99.99.99.02.017.f **indicatore escluso dalla valutazione:** No
Descrizione: **valore atteso 2017**
N. impianti sportivi gestiti (piscine, palestre, stadi) 7

Note iniziali:

Tipo: 1 **relaz. al conto:** No **bilancio:** No **benchmarking:** No **anticorruzione:** No **RER:** No
1= n. a crescere; 2= sì/no **ambito:** efficacia
3= altro; 4= n. a diminuire

Codice indicatore: 99.99.99.02.017.g **indicatore escluso dalla valutazione:** No
Descrizione: **valore atteso 2017**
Associazioni sportive coinvolte (N.) 6

Note iniziali:

Tipo: 1 **relaz. al conto:** No **bilancio:** No **benchmarking:** No **anticorruzione:** No **RER:** No
1= n. a crescere; 2= sì/no **ambito:** efficacia
3= altro; 4= n. a diminuire

Centro di responsabilità: Demografici e Relazioni con il pubblico (Brisighella)

Responsabile: Quadalti

Centro di costo: 99.1.058 Demografici e relazioni con il pubblico (Brisighella)

Codice obiettivo annuale: 99.99.99.02.038

Previsione iniziale

Attività istituzionali-ordinarie (per il dettaglio delle attività si rinvia al vigente funzionigramma pubblicato sul sito dell'ente) del Servizio Demografici e relazioni con il pubblico (Brisighella)

Enti committenti: Brisighella

Codice indicatore: 99.99.99.02.038.a **indicatore escluso dalla valutazione:** Sì
Descrizione: **valore atteso 2017**
N. carte d'identità rilasciate, inclusi i rinnovi 1180

Note iniziali:

Tipo: 1 **relaz. al conto:** No **bilancio:** No **benchmarking:** No **anticorruzione:** No **RER:** No
1= n. a crescere; 2= sì/no **ambito:**
3= altro; 4= n. a diminuire

Codice indicatore: 99.99.99.02.038.aa **indicatore escluso dalla valutazione:** Sì
Descrizione: **valore atteso 2017**
N. accessi al sito web dell'Ente nd

Note iniziali:

Tipo: 1 **relaz. al conto:** No **bilancio:** No **benchmarking:** No **anticorruzione:** No **RER:** No
1= n. a crescere; 2= sì/no **ambito:**
3= altro; 4= n. a diminuire

Codice indicatore: 99.99.99.02.038.ab **indicatore escluso dalla valutazione:** Sì
Descrizione: **valore atteso 2017**
N. contatti ricevuti dall'URP (utenti, telefonate, e-mail) 2900

Note iniziali:

Tipo: 1 **relaz. al conto:** No **bilancio:** No **benchmarking:** No **anticorruzione:** No **RER:** No
1= n. a crescere; 2= sì/no **ambito:**
3= altro; 4= n. a diminuire

Codice indicatore: 99.99.99.02.038.ac **indicatore escluso dalla valutazione:** Sì
Descrizione: **valore atteso 2017**
N. contratti di acquisto stipulati (in forma pubblica ed in altre forme) 0

Note iniziali:

Tipo: 1 **relaz. al conto:** Sì **bilancio:** No **benchmarking:** No **anticorruzione:** No **RER:** No
1= n. a crescere; 2= sì/no **ambito:**
3= altro; 4= n. a diminuire

Codice indicatore: 99.99.99.02.038.ad **indicatore escluso dalla valutazione:** Sì
Descrizione: valore atteso 2017
Chiavi bici pubbliche cedute (N.) 0

Note iniziali:

Tipo: 1 **relaz. al conto:** No **bilancio:** No **benchmarking:** No **anticorruzione:** No **RER:** No
1= n. a crescere; 2= sì/no **ambito:**
3= altro; 4= n. a diminuire

Codice indicatore: 99.99.99.02.038.ae **indicatore escluso dalla valutazione:** Sì
Descrizione: valore atteso 2017
Anagrafe canina: Microchip rilasciati (N.) 15

Note iniziali:

Tipo: 1 **relaz. al conto:** No **bilancio:** No **benchmarking:** No **anticorruzione:** No **RER:** No
1= n. a crescere; 2= sì/no **ambito:**
3= altro; 4= n. a diminuire

Codice indicatore: 99.99.99.02.038.af **indicatore escluso dalla valutazione:** Sì
Descrizione: valore atteso 2017
Pratiche anagrafe canina (N.) 265

Note iniziali:

Tipo: 1 **relaz. al conto:** No **bilancio:** No **benchmarking:** No **anticorruzione:** No **RER:** No
1= n. a crescere; 2= sì/no **ambito:**
3= altro; 4= n. a diminuire

Codice indicatore: 99.99.99.02.038.ag **indicatore escluso dalla valutazione:** Sì
Descrizione: valore atteso 2017
Caldaie: bollini blu ceduti (N.) 95

Note iniziali:

Tipo: 1 **relaz. al conto:** No **bilancio:** No **benchmarking:** No **anticorruzione:** No **RER:** No
1= n. a crescere; 2= sì/no **ambito:**
3= altro; 4= n. a diminuire

Codice indicatore: 99.99.99.02.038.ah **indicatore escluso dalla valutazione:** No
Descrizione: valore atteso 2017
N. indagini realizzate / N. indagini richieste dall'Istat x 100 (%) - statistica 100

Note iniziali:

Tipo: 1 **relaz. al conto:** No **bilancio:** No **benchmarking:** No **anticorruzione:** No **RER:** No
1= n. a crescere; 2= sì/no **ambito:**
3= altro; 4= n. a diminuire

Codice indicatore: 99.99.99.02.038.ai **indicatore escluso dalla valutazione:** Sì
Descrizione: valore atteso 2017
Zanzara tigre: Flaconi larvicida omaggiati 50

Note iniziali:

Tipo: 1 **relaz. al conto:** No **bilancio:** No **benchmarking:** No **anticorruzione:** No **RER:** No
1= n. a crescere; 2= si/no
3= altro; 4= n. a diminuire **ambito:**

Codice indicatore: 99.99.99.02.038.aj **indicatore escluso dalla valutazione:** Sì
Descrizione: valore atteso 2017
Zanzara tigre: Flaconi larvicida venduti (N.) 0

Note iniziali:

Tipo: 1 **relaz. al conto:** No **bilancio:** No **benchmarking:** No **anticorruzione:** No **RER:** No
1= n. a crescere; 2= si/no
3= altro; 4= n. a diminuire **ambito:**

Codice indicatore: 99.99.99.02.038.ak **indicatore escluso dalla valutazione:** Sì
Descrizione: valore atteso 2017
Modelli 730 e UNICO – rilasciati 0

Note iniziali:

Tipo: 1 **relaz. al conto:** No **bilancio:** No **benchmarking:** No **anticorruzione:** No **RER:** No
1= n. a crescere; 2= si/no
3= altro; 4= n. a diminuire **ambito:**

Codice indicatore: 99.99.99.02.038.al **indicatore escluso dalla valutazione:** Sì
Descrizione: valore atteso 2017
Fotocopie per utenti 0

Note iniziali:

Tipo: 1 **relaz. al conto:** No **bilancio:** No **benchmarking:** No **anticorruzione:** No **RER:** No
1= n. a crescere; 2= si/no
3= altro; 4= n. a diminuire **ambito:**

Codice indicatore: 99.99.99.02.038.am **indicatore escluso dalla valutazione:** Sì
Descrizione: valore atteso 2017
N. contratti di acquisto stipulati (in forma pubblica ed in altre forme)-statistica 0

Note iniziali:

Tipo: 1 **relaz. al conto:** Sì **bilancio:** No **benchmarking:** No **anticorruzione:** No **RER:** No
1= n. a crescere; 2= si/no
3= altro; 4= n. a diminuire **ambito:**

Codice indicatore: 99.99.99.02.038.an **indicatore escluso dalla valutazione:** Sì
Descrizione: valore atteso 2017
Caldaie: schede impianti da manutentori (N.) 0

Note iniziali:

Tipo: 1 **relaz. al conto:** Sì **bilancio:** No **benchmarking:** No **anticorruzione:** No **RER:** No
1= n. a crescere; 2= sì/no
3= altro; 4= n. a diminuire **ambito:**

Codice indicatore: 99.99.99.02.038.ao **indicatore escluso dalla valutazione:** No
Descrizione: valore atteso 2017
N. ore settimanali apertura degli sportelli 18,5

Note iniziali: non rilevabile nel periodo estivo

Tipo: 1 **relaz. al conto:** No **bilancio:** No **benchmarking:** Sì **anticorruzione:** No **RER:** No
1= n. a crescere; 2= sì/no
3= altro; 4= n. a diminuire **ambito:** qualità

Codice indicatore: 99.99.99.02.038.b **indicatore escluso dalla valutazione:** Sì
Descrizione: valore atteso 2017
Variazioni anagrafiche (N.) 1000

Note iniziali:

Tipo: 1 **relaz. al conto:** Sì **bilancio:** No **benchmarking:** No **anticorruzione:** No **RER:** No
1= n. a crescere; 2= sì/no
3= altro; 4= n. a diminuire **ambito:**

Codice indicatore: 99.99.99.02.038.c **indicatore escluso dalla valutazione:** Sì
Descrizione: valore atteso 2017
Pratiche di iscrizione anagrafica ricevute (N.) 175

Note iniziali:

Tipo: 1 **relaz. al conto:** No **bilancio:** No **benchmarking:** No **anticorruzione:** No **RER:** No
1= n. a crescere; 2= sì/no
3= altro; 4= n. a diminuire **ambito:**

Codice indicatore: 99.99.99.02.038.d **indicatore escluso dalla valutazione:** Sì
Descrizione: valore atteso 2017
Pratiche di cancellazione anagrafica ricevute (N.) 140

Note iniziali:

Tipo: 1 **relaz. al conto:** No **bilancio:** No **benchmarking:** No **anticorruzione:** No **RER:** No
1= n. a crescere; 2= sì/no
3= altro; 4= n. a diminuire **ambito:**

Codice indicatore: 99.99.99.02.038.e **indicatore escluso dalla valutazione:** Sì
Descrizione: valore atteso 2017
Pratiche di cambiamento di abitazione ricevute (N.) 108

Note iniziali:

Tipo: 1 **relaz. al conto:** No **bilancio:** No **benchmarking:** No **anticorruzione:** No **RER:** No
1= n. a crescere; 2= si/no
3= altro; 4= n. a diminuire **ambito:**

Codice indicatore: 99.99.99.02.038.f **indicatore escluso dalla valutazione:** Sì
Descrizione: valore atteso 2017
Accertamenti anagrafici istruiti (N.) 295

Note iniziali:

Tipo: 1 **relaz. al conto:** No **bilancio:** No **benchmarking:** No **anticorruzione:** No **RER:** No
1= n. a crescere; 2= si/no
3= altro; 4= n. a diminuire **ambito:**

Codice indicatore: 99.99.99.02.038.g **indicatore escluso dalla valutazione:** Sì
Descrizione: valore atteso 2017
Pratiche di iscrizione/ cancellazione/ aggiornamento AIRE (N.) 32

Note iniziali:

Tipo: 1 **relaz. al conto:** No **bilancio:** No **benchmarking:** No **anticorruzione:** No **RER:** No
1= n. a crescere; 2= si/no
3= altro; 4= n. a diminuire **ambito:**

Codice indicatore: 99.99.99.02.038.h **indicatore escluso dalla valutazione:** Sì
Descrizione: valore atteso 2017
Numeri civici esterni ed interni attribuiti (N.) 15

Note iniziali:

Tipo: 1 **relaz. al conto:** No **bilancio:** No **benchmarking:** No **anticorruzione:** No **RER:** No
1= n. a crescere; 2= si/no
3= altro; 4= n. a diminuire **ambito:**

Codice indicatore: 99.99.99.02.038.i **indicatore escluso dalla valutazione:** Sì
Descrizione: valore atteso 2017
Certificati anagrafici rilasciati (N.) 1550

Note iniziali:

Tipo: 1 **relaz. al conto:** No **bilancio:** No **benchmarking:** No **anticorruzione:** No **RER:** No
1= n. a crescere; 2= si/no
3= altro; 4= n. a diminuire **ambito:**

Codice indicatore: 99.99.99.02.038.j **indicatore escluso dalla valutazione:** Sì
Descrizione: valore atteso 2017
Informative anagrafiche rilasciate alle pubbliche amministrazioni (N.) 1650

Note iniziali:

Tipo: 1 **relaz. al conto:** No **bilancio:** No **benchmarking:** No **anticorruzione:** No **RER:** No
1= n. a crescere; 2= sì/no **ambito:**
3= altro; 4= n. a diminuire

Codice indicatore: 99.99.99.02.038.k **indicatore escluso dalla valutazione:** Sì
Descrizione: valore atteso 2017
Autenticazioni di firme e copie effettuate (N.) 301

Note iniziali:

Tipo: 1 **relaz. al conto:** No **bilancio:** No **benchmarking:** No **anticorruzione:** No **RER:** No
1= n. a crescere; 2= sì/no **ambito:**
3= altro; 4= n. a diminuire

Codice indicatore: 99.99.99.02.038.l **indicatore escluso dalla valutazione:** Sì
Descrizione: valore atteso 2017
Autenticazioni di firme per alienazione beni mobili registrati (N.) 68

Note iniziali:

Tipo: 1 **relaz. al conto:** No **bilancio:** No **benchmarking:** No **anticorruzione:** No **RER:** No
1= n. a crescere; 2= sì/no **ambito:**
3= altro; 4= n. a diminuire

Codice indicatore: 99.99.99.02.038.m **indicatore escluso dalla valutazione:** Sì
Descrizione: valore atteso 2017
Attestazioni di soggiorno rilasciate ai cittadini comunitari (N.) 20

Note iniziali:

Tipo: 1 **relaz. al conto:** No **bilancio:** No **benchmarking:** No **anticorruzione:** No **RER:** No
1= n. a crescere; 2= sì/no **ambito:**
3= altro; 4= n. a diminuire

Codice indicatore: 99.99.99.02.038.n **indicatore escluso dalla valutazione:** Sì
Descrizione: valore atteso 2017
Ore settimanali di apertura al pubblico degli sportelli dell'URP 27

Note iniziali:

Tipo: 1 **relaz. al conto:** No **bilancio:** No **benchmarking:** No **anticorruzione:** No **RER:** No
1= n. a crescere; 2= sì/no **ambito:**
3= altro; 4= n. a diminuire

Codice indicatore: 99.99.99.02.038.o **indicatore escluso dalla valutazione:** Sì
Descrizione: valore atteso 2017
Ore settimanali di apertura al pubblico degli sportelli di Anagrafe 18,5

Note iniziali:

Tipo: 1 **relaz. al conto:** No **bilancio:** No **benchmarking:** No **anticorruzione:** No **RER:** No
1= n. a crescere; 2= sì/no
3= altro; 4= n. a diminuire **ambito:**

Codice indicatore: 99.99.99.02.038.p **indicatore escluso dalla valutazione:** Sì
Descrizione: valore atteso 2017
Ore settimanali di apertura al pubblico degli sportelli di Stato Civile 18,5

Note iniziali:

Tipo: 1 **relaz. al conto:** No **bilancio:** No **benchmarking:** No **anticorruzione:** No **RER:** No
1= n. a crescere; 2= sì/no
3= altro; 4= n. a diminuire **ambito:**

Codice indicatore: 99.99.99.02.038.q **indicatore escluso dalla valutazione:** Sì
Descrizione: valore atteso 2017
Ore settimanali di apertura al pubblico degli sportelli Elettorale 27

Note iniziali:

Tipo: 1 **relaz. al conto:** No **bilancio:** No **benchmarking:** No **anticorruzione:** No **RER:** No
1= n. a crescere; 2= sì/no
3= altro; 4= n. a diminuire **ambito:**

Codice indicatore: 99.99.99.02.038.r **indicatore escluso dalla valutazione:** Sì
Descrizione: valore atteso 2017
N. eventi registrati nei registri di stato civile 310

Note iniziali:

Tipo: 1 **relaz. al conto:** Sì **bilancio:** No **benchmarking:** No **anticorruzione:** No **RER:** No
1= n. a crescere; 2= sì/no
3= altro; 4= n. a diminuire **ambito:**

Codice indicatore: 99.99.99.02.038.s **indicatore escluso dalla valutazione:** Sì
Descrizione: valore atteso 2017
Matrimoni civili celebrati (N.) 15

Note iniziali:

Tipo: 1 **relaz. al conto:** No **bilancio:** No **benchmarking:** No **anticorruzione:** No **RER:** No
1= n. a crescere; 2= sì/no
3= altro; 4= n. a diminuire **ambito:**

Codice indicatore: 99.99.99.02.038.t **indicatore escluso dalla valutazione:** Sì
Descrizione: valore atteso 2017
Giuramenti ricevuti (N.) 15
Note iniziali:
Tipo: 1 **relaz. al conto:** No **bilancio:** No **benchmarking:** No **anticorruzione:** No **RER:** No
1= n. a crescere; 2= sì/no
3= altro; 4= n. a diminuire **ambito:**

Codice indicatore: 99.99.99.02.038.u **indicatore escluso dalla valutazione:** Sì
Descrizione: valore atteso 2017
Tessere elettorali rilasciate (N.) 100
Note iniziali:
Tipo: 1 **relaz. al conto:** No **bilancio:** No **benchmarking:** No **anticorruzione:** No **RER:** No
1= n. a crescere; 2= sì/no
3= altro; 4= n. a diminuire **ambito:**

Codice indicatore: 99.99.99.02.038.v **indicatore escluso dalla valutazione:** Sì
Descrizione: valore atteso 2017
Adesivi aggiornamento tessera elettorale emessi (N.) 50
Note iniziali:
Tipo: 1 **relaz. al conto:** No **bilancio:** No **benchmarking:** No **anticorruzione:** No **RER:** No
1= n. a crescere; 2= sì/no
3= altro; 4= n. a diminuire **ambito:**

Codice indicatore: 99.99.99.02.038.w **indicatore escluso dalla valutazione:** Sì
Descrizione: valore atteso 2017
Sedute della Sottocommissione Elettorale Circondariale (N.) 0
Note iniziali:
Tipo: 1 **relaz. al conto:** No **bilancio:** No **benchmarking:** No **anticorruzione:** No **RER:** No
1= n. a crescere; 2= sì/no
3= altro; 4= n. a diminuire **ambito:**

Codice indicatore: 99.99.99.02.038.x **indicatore escluso dalla valutazione:** Sì
Descrizione: valore atteso 2017
Verbali dell'Ufficiale Elettorale (N.) 14
Note iniziali:
Tipo: 1 **relaz. al conto:** No **bilancio:** No **benchmarking:** No **anticorruzione:** No **RER:** No
1= n. a crescere; 2= sì/no
3= altro; 4= n. a diminuire **ambito:**

Codice indicatore: 99.99.99.02.038.y **indicatore escluso dalla valutazione:** Sì
Descrizione: valore atteso 2017
Iscritti nella lista di leva (N.) 40

Note iniziali:

Tipo: 1 **relaz. al conto:** No **bilancio:** No **benchmarking:** No **anticorruzione:** No **RER:** No
1= n. a crescere; 2= sì/no **ambito:**
3= altro; 4= n. a diminuire

Codice indicatore: 99.99.99.02.038.z **indicatore escluso dalla valutazione:** Sì
Descrizione: valore atteso 2017
N. sezioni allestite nell'anno 0

Note iniziali:

Tipo: 1 **relaz. al conto:** No **bilancio:** No **benchmarking:** No **anticorruzione:** No **RER:** No
1= n. a crescere; 2= sì/no **ambito:**
3= altro; 4= n. a diminuire



COMUNE DI BRISIGHELLA

PIANO DELLA PERFORMANCE

2017/2019

Documento Unico di Programmazione
SEZIONE STRATEGICA

Il Governo conferma il suo impegno a ridurre il disavanzo e lo stock di debito delle Amministrazioni pubbliche in rapporto al PIL lungo l'arco di previsione. L'Obiettivo di Medio Periodo rimane il pareggio di bilancio, in termini strutturali e nominali, sostanzialmente conseguito entro l'orizzonte di programmazione.

Fatta salva la disciplina di bilancio il Governo, considerato il prolungamento della fase di debolezza dell'economia e di segnali di ripresa ancora non pienamente consolidati, intende mettere in campo ulteriori misure di supporto al sistema economico, utilizzando pienamente i margini di flessibilità previsti dall'ordinamento europeo, ferma restando la necessità di affrontare con strumenti eccezionali la messa in sicurezza del territorio e il fenomeno migratorio.

Il contesto regionale: gli obiettivi del Documento di Economia e Finanza regionale (Defr)

Le linee strategiche della programmazione economico finanziaria regionale per il 2016 e anni seguenti sono state approvate il 28/06/2016 (e poi aggiornate il 24/10/2016) dalla Giunta della Regione Emilia Romagna con l'impegno politico di realizzare quanto previsto nel corso del quinquennio.

Link:

[Delibera di Giunta regionale n.1016 del 28 giugno 2016 DEFR 2017](#)

[Delibera di Giunta regionale n.1747 del 24 ottobre 2016 Nota di Aggiornamento del DEFR 2017 e la Rendicontazione al DEFR 2015.](#)

Gli obiettivi strategici contenuti nel Defr 2017 sono i seguenti.

AREA ISTITUZIONALE

Informazione e Comunicazione

Sostegno ai processi partecipativi (LR 3/2010)

Applicazione dei principi dell'armonizzazione contabile

Governo del sistema delle società partecipate regionali

Ciclo della programmazione, gestione e controllo del bilancio

Vincoli di finanza pubblica e Patti di solidarietà territoriale

Razionalizzazione della spesa per beni e servizi dell'Ente Regione

Razionalizzazione della spesa e dei processi per l'acquisizione di beni e servizi per il

Servizio Sanitario Regionale

Valorizzazione del patrimonio regionale

Semplificazione amministrativa

Raccordo con l'Unione Europea

Relazioni europee ed internazionali

Riforma del sistema di governo regionale e locale in attuazione della Legge n. 56 del

2014 e della LR n. 13 del 2015

Unioni e fusioni di Comuni

AREA ECONOMICA

Politiche europee allo sviluppo

Turismo

Prevenzione e promozione della salute
Riordino della rete ospedaliera
Sperimentazione nuovi modelli di collaborazione con i fondi integrativi
Valorizzazione del capitale umano e professionale
Gestione del patrimonio e delle attrezzature
Piattaforme logistiche ed informatiche più forti
Applicazione dei principi dell'armonizzazione contabile in ambito sanitario
Individuazione di nuovi ambiti territoriali ottimali per il governo e la gestione dei servizi sanitari
Nuova struttura di governance e nuovi modelli organizzativi delle Aziende Sanitarie

AREA CULTURALE

Istruzione, diritto allo studio ed edilizia scolastica .
Diritto allo studio universitario
Innovazione e consolidamento del sistema dello spettacolo
Innovazione e valorizzazione del sistema bibliotecario, archivistico e museale
Promozione della cultura cinematografica e audiovisiva
Promozione culturale e valorizzazione della memoria del XX secolo
Promozione pratica motoria e sportiva
Promozione di aggregazione e protagonismo giovanile

AREA TERRITORIALE

Polizia locale
Area prevenzione della criminalità organizzata e promozione della legalità (LR 3/2011)
Area Sicurezza urbana (LR 24/2003)
Legalità, Lavori pubblici e Sicurezza cantieri
Programmazione territoriale
Sviluppo dell'edilizia residenziale sociale e del patrimonio pubblico di alloggi (Erp)
Promuovere la conoscenza e la sicurezza del territorio
Promuovere un'economia circolare: le politiche e le strategie della LR 16/2015 e del Piano regionale per la gestione dei Rifiuti
Semplificazione e sburocratizzazione
Strategie di Sviluppo Sostenibile
Strategia regionale per la mitigazione e l'adattamento al cambiamento climatico
Valorizzazione delle aree protette e della multifunzionalità delle foreste
Migliorare la qualità delle acque
Qualità dell'aria e riduzione dell'inquinamento
La qualità dell'ambiente nel bacino Adriatico-Ionico: la Strategia EUSAIR (EU Strategy Adriatic-Ionian Region)
Sistema della mobilità pubblica regionale: sostenere e promuovere il trasporto ferroviario
Sistema della mobilità pubblica regionale: sostenere e promuovere il trasporto pubblico locale, l'integrazione modale e tariffaria, l'infomobilità e interventi innovativi per la mobilità sostenibile
Sostenere e promuovere il sistema idroviario padano veneto e il porto di Ravenna
Promuovere lo sviluppo della piattaforma intermodale per il trasporto delle merci
Promuovere lo sviluppo e il miglioramento delle infrastrutture stradali strategiche

Andamento demografico e composizione per fasce d'età della popolazione

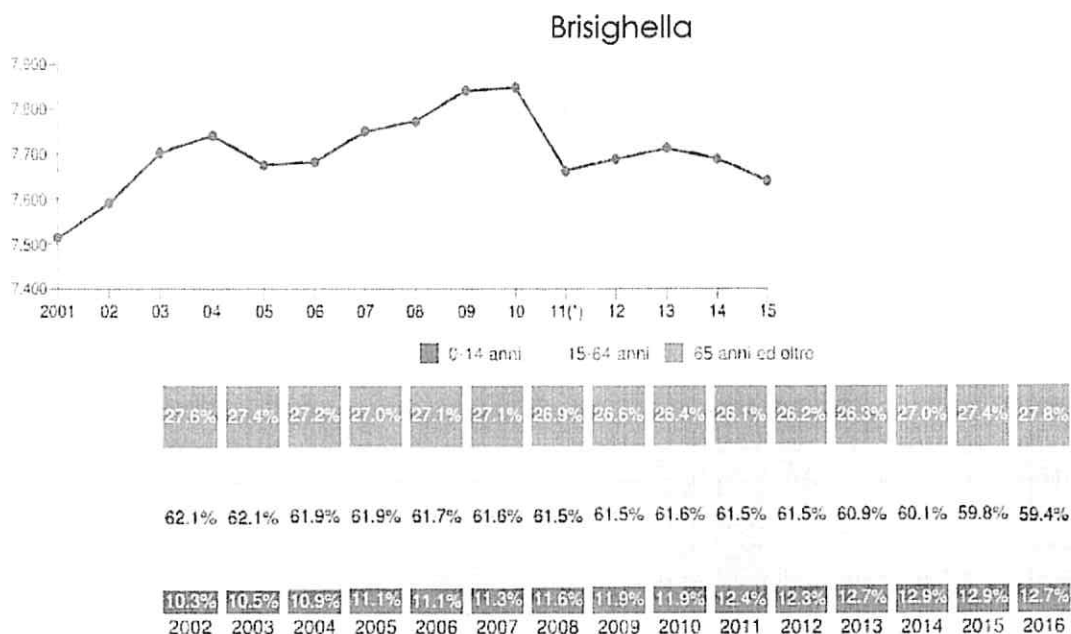

Dati statistici su livello di istruzione

Popolazione per classi di età scolastica

Il grafico in basso riporta la potenziale utenza per l'anno scolastico 2016/2017, evidenziando con colori diversi i differenti cicli scolastici (asilo nido, scuola dell'infanzia, scuola primaria, scuola secondaria di I e II grado).

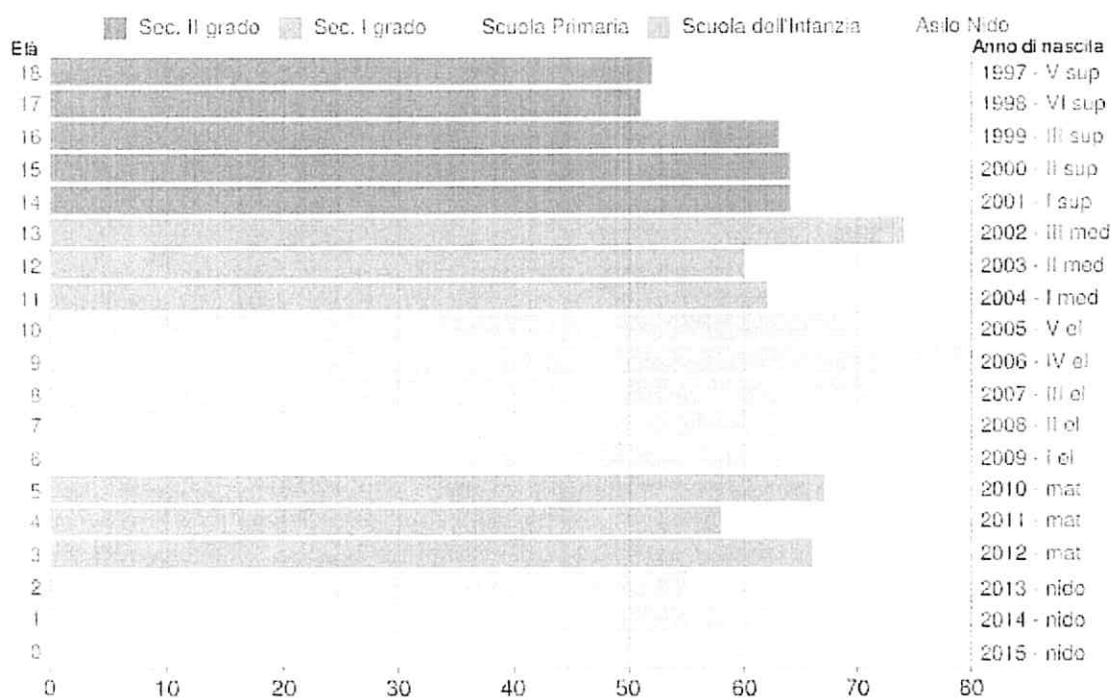

SEZIONI DI ATTIVITA' ECONOMICA	BRISIGHELLA
H Trasporto e magazzinaggio	20
I Attività dei servizi alloggio e ristorazione	44
J Servizi di informazione e comunicazione	2
K Attività finanziarie e assicurative	7
L Attività immobiliari	10
M Attività professionali, scientifiche e tecniche	17
N Noleggio, agenzie di viaggio, servizi di supporto alle im...	9
O Amministrazione pubblica e difesa; assicurazione sociale...	-
P Istruzione	-
Q Sanità e assistenza sociale	1
R Attività artistiche, sportive, di intrattenimento e diver...	6
S Altre attività di servizi	26
X Imprese non classificate	0
TOTALE	807
Imprese cessate nel 4° trimestre del 2015	
A Agricoltura, silvicoltura pesca	3
B Estrazione di minerali da cave e miniere	0
C Attività manifatturiere	1
D Fornitura di energia elettrica, gas, vapore e aria condiz...	0
E Fornitura di acqua; reti fognarie, attività di gestione d...	1
F Costruzioni	2
G Commercio all'ingrosso e al dettaglio; riparazione di aut...	0
H Trasporto e magazzinaggio	1
I Attività dei servizi alloggio e ristorazione	0
J Servizi di informazione e comunicazione	0
K Attività finanziarie e assicurative	0
L Attività immobiliari	0
M Attività professionali, scientifiche e tecniche	1
N Noleggio, agenzie di viaggio, servizi di supporto alle im...	0
O Amministrazione pubblica e difesa; assicurazione sociale...	-
P Istruzione	-
Q Sanità e assistenza sociale	0

Funzioni fondamentali e fabbisogni standard

La fonte normativa di riferimento dei fabbisogni standard è la Legge delega n. 42 del 2009 in materia di federalismo fiscale e D. Lgs. n.216 del 2010.

L'obiettivo è quello di erogare i trasferimenti perequativi agli enti locali in base ai fabbisogni standard abbandonando il criterio della spesa storica ritenuto alla base, sia di inefficienze nella distribuzione dei trasferimenti intergovernativi, sia di cattiva gestione della spesa da parte dei governi locali.

La regia della determinazione dei fabbisogni standard spetta a SOSE spa, come definito dal D.Lgs n.216 del 2010, con il coinvolgimento di tutti gli attori di questo processo: l'Istituto per la Finanza e l'Economia Locale, IFEL – Fondazione ANCI che supporta SOSE nell'analisi e studi in materia di contabilità e finanza locale, nella predisposizione e somministrazione dei questionari agli enti locali e nello sviluppo della metodologia di calcolo dei fabbisogni standard e i tavoli tecnici ai quali partecipano attivamente anche l'Unione delle Province d'Italia – UPI, la Ragioneria generale dello Stato e l'Istat che offre il suo fondamentale contributo metodologico al fine della individuazione e acquisizione delle informazioni degli enti locali.

Alcuni concetti di base:

Costo standard: indica il costo di un determinato servizio, che avvenga nelle migliori condizioni di efficienza e appropriatezza, garantendo i livelli essenziali di prestazione. Secondo quanto sancito nella legge n. 42/2009 il costo standard è definito prendendo a riferimento la Regione più "virtuosa", vale a dire quella Regione che presta i servizi ai costi "più efficienti". In sostanza, per il finanziamento degli enti territoriali, la determinazione dei costi dovrà essere adeguata a una gestione efficiente ed efficace di Pubblica Amministrazione, tenendo anche conto del rapporto tra il numero dei dipendenti dell'ente territoriale ed il numero dei residenti.

Sostanzialmente, i costi standard consentono la rideterminazione del fabbisogno standard ideale, necessario per assicurare a tutti i cittadini le prestazioni/servizi essenziali, ovverosia quanto questi dovranno costare nei diversi territori regionali, in favore dei quali andranno, rispettivamente, attribuite le risorse relative.

I parametri per determinare i costi standard tengono conto di molte variabili: la dimensione dei territori degli enti destinatari in rapporto alla loro composizione orografica, il sistema infrastrutturale di sostegno, le condizioni fisiche e socio-economiche e le caratteristiche delle popolazioni interessate. Queste ultime si renderanno destinatarie/beneficarie della eventuale perequazione compensativa, posta a garanzia dell'esigibilità dei diritti di cittadinanza su tutto il territorio nazionale. Pertanto, gli stessi, per essere correttamente definiti, necessiteranno di precisi indicatori economici di spesa per unità di servizio e/o di funzione.

Per la definizione di fabbisogno standard si possono utilizzare diversi concetti che vanno dal principio di spesa efficiente a quello di esborso necessario o ottimale,

- Per sapere quanto spende chi e per che cosa (analisi sulla base dei codici SIOPE): <http://soldipubblici.gov.it/it/home>

La spesa storica è l'ammontare effettivamente speso dal comune in un anno per l'offerta di servizi ai cittadini.

Il fabbisogno standard misura il fabbisogno finanziario di un ente in base alle caratteristiche territoriali, agli aspetti socio-demografici della popolazione residente e ai servizi offerti.

La differenza in Euro è la differenza tra la spesa storica e il fabbisogno standard.

Il livello quantitativo delle prestazioni misura, da 0 a 10, la capacità del comune di soddisfare la domanda di servizi espressa dai cittadini, tenendo conto della spesa e dei servizi offerti rispetto allo standard.

Il fabbisogno standard complessivo è calcolato aggregando i coefficienti di riparto dei singoli servizi secondo la procedura prevista dalla COPAFF, oggi CTFS (Commissione Tecnica Fabbisogni Standard) e non corrisponde alla somma dei fabbisogni standard di ogni servizio.

Il livello quantitativo delle prestazioni globale è calcolato con riferimento alla spesa totale e ai servizi complessivi offerti dal comune e può quindi non corrispondere alla media dei livelli quantitativi delle prestazioni di ciascun servizio.

2 PARAMETRI DI DEFICIT STRUTTURALE

Parametri di deficit strutturale

Di seguito vengono individuati i parametri di deficit strutturale degli ultimi due conti consuntivi approvati:

	Parametri di deficit strutturale			
	2014		2015	
	Nella media	Fuori media	Nella media	Fuori media
Risultato contabile di gestione rispetto entrate correnti	ok		ok	
Residui entrate proprie rispetto entrate proprie	ok		ok	
Residui attivi entrate proprie rispetto entrate proprie	ok		ok	
Residui complessivi spese correnti rispetto spese correnti	ok		ok	
Procedimenti di esecuzione forzata rispetto spese correnti	ok		ok	
Spese personale rispetto entrate correnti	ok		ok	
Debiti di finanziamento non assistiti rispetto entrate correnti	ok		ok	
Debiti fuori bilancio rispetto entrate correnti	ok		ok	
Anticipazione tesoreria non rimborsate rispetto entrate correnti	ok		ok	
Misure di ripiano squilibri spese correnti				

ORGANIGRAMMA AL 01.01.2017 BRISIGHELLA

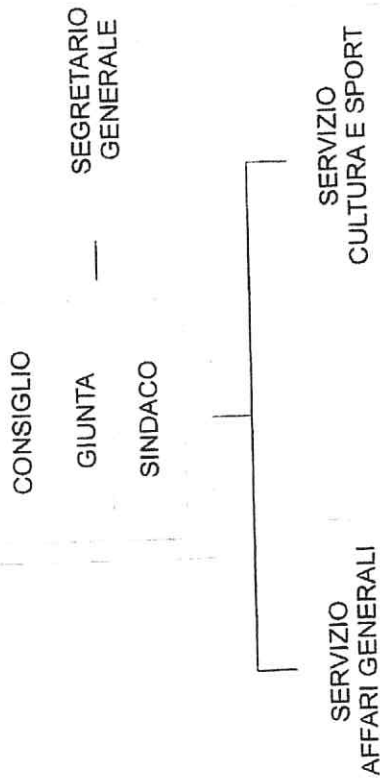

Funzioni conferite all'Unione della Romagna Faentina

- Ambiente
- Comunicazione Istituzionale
- Controllo di gestione
- Demografia
- Edilizia privata (Sue)
- Gestione del personale
- Gestione economica e finanziaria Cassa economica
- Informatica
- Lavori pubblici
- Politiche Europee
- Polizia Municipale
- Programmazione casa
- Promozione economica e turismo
- Protezione civile
- Provveditorato
- Servizi educativi integrativi
- Servizi scolastici
- Servizi sociali
- Sicurezza dei lavoratori
- Sportello unico per le attività produttive (Suap)
- Stazione unica appaltante
- Trasparenza
- Tributi
- Urbanistica

PATRIMONIO

il valore del patrimonio netto del Comune di Brisighella al 31/12/2015 è di euro 11.696.263,48.

EQUILIBRI DI COMPETEZA E CASSA NEL TRIENNIO

Entrate 2017

Denominazione	Competenza	Cassa
Tributi	4.326.356,00	5.477.382,35
Trasferimenti	176.184,00	317.659,41
Extratributarie	721.576,00	1.073.539,17
Entrate C/capitale	1.245.401,00	1.887.891,18
Rid. Att. Finanziarie	0,00	0,00
Accensione prestiti	0,00	211.774,51
Anticipazioni	1.459.610,00	1.459.610,00
Entrate C/terzi	6.270.000,00	6.850.406,30
Fondo pluriennale spese correnti	113.066,04	
Fondo pluriennale spese investimenti	849.695,77	-
Avanzo vincolato applicato	62.416,20	-
Fondo cassa iniziale	-	1.173.431,08
	15.224.305,01	18.451.694,00

Uscite 2017

Denominazione	Competenza	Cassa
Spese correnti	5.143.613,04	5.972.031,44
Spese C/capitale	2.157.512,97	2.371.528,24
Incr. Att. finanziarie	0,00	0,00
Rimborso prestiti	193.569,00	311.633,19
Chiusura anticipaz.	1.459.610,00	1.459.610,00
Spese C/terzi	6.270.000,00	6.830.840,62
Disavanzo applicato	0,00	-
Totale	15.224.305,01	16.945.643,49

Denominazione	2018	2019
Tributi	4.326.356,00	4.326.356,00
Trasferimenti	176.184,00	176.184,00
Extratributarie	721.576,00	684.167,00
Entrate C/capitale	239.148,00	202.984,00
Rid. Att. Finanziarie	0,00	0,00
Accensione prestiti	0,00	0,00
Anticipazioni	1.459.610,00	1.459.610,00
Entrate C/terzi	6.270.000,00	6.270.000,00
Fodno pluriennale	0,00	0,00
Avanzo applicato	0,00	0,00
Totale	13.192.874,00	13.119.301,00

4 EQUILIBRI FINANZIARI

PARTE CORRENTE			
SPESA (Impegni)		ENTRATA (accertamenti)	
Titolo I	5.143.613,04	Titolo I	4.326.356,00
Titolo III	193.569,00	Titolo II	176.184,00
anticipo di cassa	1.459.610,00	Titolo III	721.576,00
	6.796.792,04	Entrate Correnti	5.224.116,00
		FPV spese correnti	113.066,04
		anticipo di cassa	1.459.610,00
		OU a finanziamento spesa corrente	-
		entrate correnti per investimenti	-
		+ AVANZO applicato alla parte corrente	
TOTALE	6.796.792,04		6.796.792,04
Disavanzo		Avanzo	

PARTE INVESTIMENTI			
SPESA (impegni)		ENTRATA (accertamenti)	
Titolo II	2.157.512,97	Titolo IV	1.307.817,20
	2.157.512,97	Titolo V	-
			-
		- OU a finanziamento spesa corrente	-
		entrate correnti per investimenti	-
		FPV spese investimenti	849.695,77
		AVANZO applicato alla parte investimenti	-
			-
TOTALE	2.157.512,97		2.157.512,97
Disavanzo		Avanzo	

SERVIZI PER CONTO DI TERZI			
SPESA (impegni)		ENTRATA (accertamenti)	
Titolo IV	6.270.000,00	Titolo VI	6.270.000,00
	6.270.000,00		6.270.000,00
TOTALE	6.270.000,00		6.270.000,00
Differenza		Differenza	

Documento unico di programmazione
SEZIONE OPERATIVA

TRASFERIMENTI CORRENTI

Trasferimenti correnti

Titolo 2	Scostamento	2016	2017
(intero titolo)	- 290.831,00	467.015,00	176.184,00
Composizione		2016	2017
Trasferimenti Amm. Pubbliche (Tip. 101)		467.015,00	176.184,00
Trasferimenti Famiglie (Tip. 102)		0,00	0,00
Trasferimenti Imprese (Tip. 103)		0,00	0,00
Trasferimenti Istituzioni sociali (Tip. 104)		0,00	0,00
Trasferimenti UE e altri (Tip. 105)		0,00	0,00
Totale		467.015,00	176.184,00

Trasferimenti correnti

Aggregati	2017	2018	2019
(Intero titolo)	(Previsione)	(Previsione)	(Previsione)
Trasf. Amm pubbliche	176.184,00	176.184,00	176.184,00
Trasf. Famiglie	0,00	0,00	0,00
Trasf. Imprese	0,00	0,00	0,00
Trasf. Istituzini	0,00	0,00	0,00
Trasf. UE e altri	0,00	0,00	0,00
Totale	176.184,00	176.184,00	176.184,00

ENTRATE IN CONTO CAPITALE (valutazione e andamento)

Entrate in conto capitale

Titolo 4	Scostamento	2016	2017
(Intero titolo)	549.519,40	695.881,60	1.245.401,00
Composizione		2016	2017
Tributi in conto capitale (Tip. 100)		-	0,00
Contributi agli investimenti (Tip. 200)		649.747,60	507.571,00
Trasferimenti in conto capitale (Tip. 300)		0,00	0,00
Alienazione beni materiali e imm. (Tip. 400)		46.134,00	737.830,00
Altre entrate in conto capitale (Tip. 500)		-	0,00
Totale		695.881,60	1.245.401,00

Entrate in conto capitale

Aggregati	2017	2018	2019
(Intero titolo)	(Previsione)	(Previsione)	(Previsione)
Tributi in conto capitale	0,00	0,00	0,00
Contributi investimenti	507.571,00	199.148,00	162.984,00
Trasferimenti in C/cap.	0,00	0,00	0,00
Alienazione beni	737.830,00	40.000,00	40.000,00
Altre entrate in C/cap.	0,00	0,00	0,00
Totale	1.245.401,00	239.148,00	202.984,00

SERVIZI GENERALI E ISTITUZIONALI

Origine finanziamento		2017	2018	2019
Stato	(+)	72.000,00	72.000,00	72.000,00
Regione	(+)	0,00	0,00	0,00
Provincia	(+)	0,00	0,00	0,00
Unione Europea	(+)	0,00	0,00	0,00
Cassa DD.PP. E Istit. Bancar	(+)	0,00	0,00	0,00
Altri indebitamenti	(+)	0,00	0,00	0,00
Altre entrate	(+)	1.790.395,21	1.711.863,00	1.711.863,00
Entrate specifiche		340.449,04	50.000,00	50.000,00
Proventi dei servizi	(+)	0,00	0,00	0,00
Quote di risorse generali	(+)	0,00	0,00	0,00
Totale		2.202.844,25	1.833.863,00	1.833.863,00

Spese per realizzare la missione e relativi programmi

Destinazione spesa		2017	2018	2019
Correnti (Tit. 1/U)	(+)	1.862.395,21	1.783.863,00	1.783.863,00
Rimborso prestiti (Tit. 4/U)	(+)	0,00	0,00	0,00
Chiusura anticipazioni (Tit. 5/U)	(+)	0,00	0,00	0,00
Spese di funzionamento		1.862.395,21	1.783.863,00	1.783.863,00
In conto capitale (Tit. 2/U)	(+)	340.449,04	50.000,00	50.000,00
Incremento attività finanziarie (Tit.3/U)	(+)	0,00	0,00	0,00
Spese investimento		340.449,04	50.000,00	50.000,00
Totale		2.202.844,25	1.833.863,00	1.833.863,00

ISTRUZIONE E DIRITTO ALLO STUDIO

Origine finanziamento		2017	2018	2019
Stato	(+)	15.007,00	15.007,00	15.007,00
Regione	(+)	0,00	0,00	0,00
Provincia	(+)	0,00	0,00	0,00
Unione Europea	(+)	0,00	0,00	0,00
Cassa DD.PP. E Istit. Bancar	(+)	0,00	0,00	0,00
Altri indebitamenti	(+)	0,00	0,00	0,00
Altre entrate	(+)	863.921,15	860.659,00	860.659,00
Entrate specifiche		1.532.204,74	149.148,00	112.984,00
Proventi dei servizi	(+)	0,00	0,00	0,00
Quote di risorse generali	(+)	0,00	0,00	0,00
Totale		2.411.132,89	1.024.814,00	988.650,00

Spese per realizzare la missione e relativi programmi

Destinazione spesa		2017	2018	2019
Correnti (Tit. 1/U)	(+)	878.928,15	875.666,00	875.666,00
Rimborso prestiti (Tit. 4/U)	(+)	0,00	0,00	0,00
Chiusura anticipazioni (Tit. 5/U)	(+)	0,00	0,00	0,00
Spese di funzionamento		878.928,15	875.666,00	875.666,00
In conto capitale (Tit. 2/U)	(+)	1.532.204,74	149.148,00	112.984,00
Incremento attività finanziarie (Tit.3/U)	(+)	0,00	-	-
Spese investimento		1.532.204,74	149.148,00	112.984,00
Totale		2.411.132,89	1.024.814,00	988.650,00

POLITICA GIOVANILE, SPORT E TEMPO LIBERO

Origine finanziamento		2017	2018	2019
Stato	(+)	0,00	0,00	0,00
Regione	(+)	0,00	0,00	0,00
Provincia	(+)	0,00	0,00	0,00
Unione Europea	(+)	0,00	0,00	0,00
Cassa DD.PP. E Istit. Bancar	(+)	0,00	0,00	0,00
Altri indebitamenti	(+)	0,00	0,00	0,00
Altre entrate	(+)	16.100,00	16.100,00	16.100,00
Entrate specifiche		16.100,00	16.100,00	16.100,00
Proventi dei servizi	(+)	0,00	0,00	0,00
Quote di risorse generali	(+)	0,00	0,00	0,00
Totale		16.100,00	16.100,00	16.100,00

Spese per realizzare la missione e relativi programmi

Destinazione spesa		2017	2018	2019
Correnti (Tit. 1/U)	(+)	16.100,00	16.100,00	16.100,00
Rimborso prestiti (Tit. 4/U)	(+)	0,00	0,00	0,00
Chiusura anticipazioni (Tit. 5/U)	(+)	0,00	0,00	0,00
Spese di funzionamento		16.100,00	16.100,00	16.100,00
In conto capitale (Tit. 2/U)	(+)	0,00	0,00	0,00
Incremento attività finanziarie (Tit.3/U)	(+)	0,00	0,00	0,00
Spese investimento		0,00	0,00	0,00
Totale		16.100,00	16.100,00	16.100,00

ASSETTO TERRITORIO, EDILIZIA ABITATIVA

	2016	2017	2018
(+)	0,00	0,00	0,00
(+)	37.177,00	37.177,00	37.177,00
(+)	-	-	-
(+)	0,00	0,00	0,00
(+)	0,00	0,00	0,00
(+)	0,00	0,00	0,00
(+)	110.046,00	110.046,00	110.046,00
	21.908,46	-	-
(+)	0,00	0,00	0,00
(+)	0,00	0,00	0,00
	169.131,46	147.223,00	147.223,00

Spese per realizzare la missione e relativi programmi

Destinazione spesa		2017	2018	2019
Correnti (Tit. 1/U)	(+)	147.223,00	7.223,00	147.223,00
Rimborso prestiti (Tit. 4/U)	(+)	0,00	0,00	0,00
Chiusura anticipazioni (Tit. 5/U)	(+)	0,00	0,00	0,00
Spese di funzionamento		147.223,00	147.223,00	147.223,00
In conto capitale (Tit. 2/U)	(+)	21.908,46	0,00	0,00
Incremento attività finanziarie (Tit.3/U)	(+)	0,00	0,00	0,00
Spese investimento		21908,46	0,00	0,00
Totale		169.131,46	147.223,00	147.223,00

TRASPORTI E DIRITTO ALLA MOBILITA'

Origine finanziamento		2017	2018	2019
Stato	(+)	0,00	0,00	0,00
Regione	(+)	27.000,00	27.000,00	27.000,00
Provincia	(+)	0,00	0,00	0,00
Unione Europea	(+)	0,00	0,00	0,00
Cassa DD.PP. E Istit. Bancar	(+)	0,00	0,00	0,00
Altri indebitamenti	(+)	0,00	0,00	0,00
Altre entrate	(+)	158.444,27	134.330,00	-
Entrate specifiche		31.819,94	134.330,00	161.330,00
Proventi dei servizi	(+)	0,00	0,00	0,00
Quote di risorse generali	(+)	0,00	0,00	0,00
Totale		217.264,21	161.330,00	161.330,00

Spese per realizzare la missione e relativi programmi

Destinazione spesa		2017	2018	2019
Correnti (Tit. 1/U)	(+)	185.444,27	161.330,00	161.330,00
Rimborso prestiti (Tit. 4/U)	(+)	0,00	0,00	0,00
Chiusura anticipazioni (Tit. 5/U)	(+)	0,00	0,00	0,00
Spese di funzionamento		185.444,27	161.330,00	161.330,00
In conto capitale (Tit. 2/U)	(+)	31.819,94	0,00	0,00
Incremento attività finanziarie (Tit.3/U)	(+)	0,00	0,00	0,00
Spese investimento		31.819,94	0,00	0,00
Totale		217.264,21	161.330,00	161.330,00

FONDI E ACCANTONAMENTI

In merito ai fondi e accantonamenti nel Bilancio Pluriennale 2017/2019 sono previsti i seguenti stanziamenti:

FONDO DI RISERVA: euro 21.000,00 negli anni 2017/2019

FONDO CREDITI DI DUBBIA ESIGIBILITA': euro 93.094,00 negli anni 2017/2019

FONDO PERDITE SOCIETA' PARTECIPATE: euro 3.864,00 negli anni 2017/2019

FONDO DI RISERVA DI CASSA: euro 100.000,00 nell'anno 2017

8 GRUPPO AMMINISTRAZIONE PUBBLICA

Con Delibera di Giunta Comunale n. 88 del 14/11/2016 è stato definito il gruppo amministrazione pubblica.

RAGIONE SOCIALE	Tipologia Società ed Ente	Percentuale partecipazione del Comune di Brisighella
Società Acquedotto Valle Lamone S.r.L.	Ente strumentale partecipato	5%
Ste.p.ra Soc. Consortile in liquidazione	Ente strumentale partecipato	0,01625
Hera S.p.A.	Ente strumentale partecipato	0,000135424
Con.Ami	Ente strumentale partecipato	1,7
Angelo Pescarini arti e mestieri A.r.l.	Ente strumentale partecipato	2,16
Ambra S.r.L.	Ente strumentale partecipato	1,72
Lepida S.p.A.	Ente strumentale partecipato	0,005
Start Romagna S.p.A.	Ente strumentale partecipato	0,01625
ACER	Ente strumentale partecipato	1,58
Asp Romagna Faentina	Ente strumentale partecipato	18,34%

10 Piano Investimenti.

PREVISIONE 2017

Descrizione

Miglioramento sismico scuole Olindo Pazzi	€ 230.680,00
Riqualificazione impianto riscaldamento scuola Giovanni XXIII di Fognano	€ 90.000,00
Manutenzione straordinaria pavimentazione palestra scuola Giovanni XXIII Fognano	€ 30.000,00
Completamento lavori giardino Diletti via Roma	€ 62.000,00
Incarichi professionali LLPP	€ 17.000,00
INTERVENTI PER LA RIQUALIFICAZIONE ENERGETICA DELLA SCUOLA MEDIA G. UGONIA	€ 567.300,00
Realizzazione ampliamento loculi cimitero monumentale Brisighella	€ 150.000,00

PREVISIONE 2018

Sicurezza, fognatura e antincendio scuole medie G. Ugonia	€ 149.148,28
---	--------------

PREVISIONE 2019

Messa in sicurezza edifici scolastici	€ 112.983,79
---------------------------------------	--------------

Obiettivo annuale n. 01.01.01.01.001

Far coesistere armoniosamente nel centro storico residenziale, il commerciale, i servizi, con le attività economiche permanenti e temporanee

Indicatore n.: 01.01.01.01.001.a

esame delle controdeduzioni del RUE dei 5 comuni con normative simili a quelle di Faenza

Dirigente: Nonni Ennio

target	2017
	si

Note:

Enti: **Brisighella**
Casola Valsenio
Castel Bolognese
Faenza
Riolo Terme
Solarolo

Obiettivo annuale n. 01.01.01.02.001

Coordinamento e sostegno alle iniziative di animazione e valorizzazione dei centri storici

Indicatore n.: 01.01.01.02.001.a

Presidio e coordinamento dei programmi

Dirigente: Diamanti Benedetta

target	2017
	si

Note:

Enti: **Brisighella**
Casola Valsenio
Castel Bolognese
Faenza
Riolo Terme
Solarolo

Obiettivo annuale n. 01.01.01.02.002

Favorire e sostenere lo sviluppo organico di un programma di eventi e manifestazioni coordinate nel corso della stagione, realizzati da associazioni, commercianti, enti culturali, ecc. nei centri storici

Indicatore n.: 01.01.01.02.002.a

Sostegno economico e/o organizzativo a eventi di animazione e manifestazioni realizzati da associazioni, commercianti, enti culturali, ecc.

Dirigente: Diamanti Benedetta

target	2017
	85

Note:

Enti: **Brisighella**
Casola Valsenio
Castel Bolognese
Faenza
Riolo Terme
Solarolo

Obiettivo annuale n. 01.01.03.12.001

Supporto attivo alla eventuale candidatura del Parco Regionale della Vena del Gesso Romagnola quale sito UNESCO

Indicatore n.: 01.01.03.12.001.a

Partecipazione attiva alla composizione della documentazione necessaria richiesta dal procedimento di candidatura

OBIETTIVO NON VALIDATO DALL'OIV COME DISPOSTO DAL VERBALE 29/2016 E IN ASSENZA DI RIFORMULAZIONE

Dirigente: Diamanti Benedetta

target	2017
.	si

Note:

Enti: **Brisighella**
Casola Valsenio
Riolo Terme

Obiettivo annuale n. 01.01.03.13.001

Attività di supporto ai turisti tramite il servizio Guide

Indicatore n.: 01.01.03.13.001.a

Utilizzo del servizio Guide turistiche per gruppi (IAT e UIT dell'Unione)

Dirigente: Diamanti Benedetta

target	2017
.	100

Note: Riferimento dato storico base Unione

Enti: **Brisighella**
Casola Valsenio
Faenza
Riolo Terme

Obiettivo annuale n. 01.01.03.14.001

Predisposizione del bando per la ridefinizione della operatività degli uffici IAT e UIT e di promo-commercializzazione dei prodotti del territorio

Indicatore n.: 01.01.03.14.001.a

Trasmissione all'organo deliberante dello schema di bando per l'attività di promo-commercializzazione dei prodotti del territorio entro il 31/12/2017

Dirigente: Diamanti Benedetta

target	2017
.	si

Note:

Enti: **Brisighella**
Casola Valsenio
Castel Bolognese
Solarolo

Obiettivo annuale n. 02.02.01.04.001

Obiettivo annuale non previsto: l'attività si concentra a livello di obiettivo triennale

Indicatore n.: 02.02.01.04.001.a

Indicatore annuale non previsto

Dirigente: Unibosi Pierangelo

target	2017
	-

Note:

Enti: **Brisighella**

Obiettivo annuale n. 02.02.01.05.001

Assicurare la continuità dei progetti a valenza diurna attivati presso il Centro "Il Fiordaliso" e a valenza aggregativa per disabili presso l'APE

Indicatore n.: 02.02.01.05.001.a

N. progetti attivati per disabili

Dirigente: Unibosi Pierangelo

target	2017
	6

Note:

Enti: **Brisighella**

Casola Valsenio

Castel Bolognese

Faenza

Riolo Terme

Solarolo

Obiettivo annuale n. 02.02.01.08.001

Presidiare le attività relative all'integrazione sociosanitaria, predisponendo la bozza della convenzione relativa all'Ufficio di Piano e alla gestione delle attività a valenza sociosanitaria con l'Azienda USL

Indicatore n.: 02.02.01.08.001.a

Trasmissione al Comitato di Distretto della convenzione relativa all'Ufficio di Piano e alla gestione delle attività a valenza sociosanitaria entro il 31/12/2017

Dirigente: Unibosi Pierangelo

target	2017
	sì

Note:

Enti: **Brisighella**

Casola Valsenio

Castel Bolognese

Faenza

Riolo Terme

Solarolo

Obiettivo annuale n. 02.02.01.14.001

Dare continuità alle attività di stimolazione cognitiva

Indicatore n.: 02.02.01.14.001.a

Numero pazienti con patologia di declino cognitivo accolti presso la Palestra della Mente nel corso dell'anno

Dirigente: Unibosi Pierangelo

target	2017
	8

Note:

Enti: **Brisighella**
Casola Valsenio
Castel Bolognese
Faenza
Riolo Terme
Solarolo

Obiettivo annuale n. 03.03.01.01.001

Predisporre e avviare i progetti che si inseriscono nel quadro del programma SIA per favorire l'inclusione delle persone a rischio di esclusione sociale

Indicatore n.: 03.03.01.01.001.a

Progetti individualizzati attivati a valenza distrettuale per il sostegno a persone in condizione di fragilità per favorirne l'autonomia realizzati con SIA strumenti e L.R. 14/2015 (N.)

Dirigente: Unibosi Pierangelo

target	2017
	10

Note:

Enti: **Brisighella**
Casola Valsenio
Castel Bolognese
Faenza
Riolo Terme
Solarolo

Obiettivo annuale n. 03.03.01.02.001

Curare la prosecuzione dei progetti per disabili presso Palazzo Borghesi coinvolgendo associazioni e soggetti della cooperazione

Indicatore n.: 03.03.01.02.001.a

n. soggetti del terzo settore coinvolti

Dirigente: Unibosi Pierangelo

target	2017
	4

Note:

Enti: **Brisighella**
Casola Valsenio
Castel Bolognese
Faenza
Riolo Terme
Solarolo

Obiettivo annuale n. 03.03.04.02.001

Assicurare la consulenza alle famiglie in cui vivono persone non autosufficienti per individuare le soluzioni tecnologiche e architettoniche più funzionali alla migliore fruizione dell'ambiente domestico

Indicatore n.: 03.03.04.02.001.a

N. sopralluoghi effettuati per consulenza

Dirigente: Unibosi Pierangelo

target**2017**

20

Note: per individuare le soluzioni tecnologiche e architettoniche più funzionali alla migliore fruizione dell'ambiente domestico

Enti: **Brisighella**
Casola Valsenio
Castel Bolognese
Faenza
Riolo Terme
Solarolo

Obiettivo annuale n. 03.03.06.01.001

Sostenere le famiglie con interventi di carattere economico per sostenerle nei bisogni primari e in percorsi di autonomia. La tipologia di intervento ha richiesto un particolare impegno nel corso degli ultimi tempi per il perdurare della crisi economica

Indicatore n.: 03.03.06.01.001.a

N. persone/nuclei che hanno fruito di forme di sostegno economico

Dirigente: Unibosi Pierangelo

target**2017**

200

Note:

Enti: **Brisighella**
Casola Valsenio
Castel Bolognese
Faenza
Riolo Terme
Solarolo

Obiettivo annuale n. 03.03.07.03.001

Sviluppo e implementazione delle politiche di pari opportunità a livello di Unione della Romagna Faentina ed integrazione con le politiche sociali e i Servizi del territorio

Indicatore n.: 03.03.07.03.001.a

n.ro progetti di integrazione

Dirigente: Unibosi Pierangelo

target	2017
	1

Note: progetto Borghesi

Enti: Brisighella
Casola Valsenio
Castel Bolognese
Faenza
Riolo Terme
Solarolo

Obiettivo annuale n. 03.03.07.05.001

Sostenere le famiglie con interventi di consulenza di coppia, nei casi di crisi familiare oppure per superare problematiche di carattere educativo con i figli

Indicatore n.: 03.03.07.05.001.a

N. Famiglie che hanno fruito di consulenza di coppia ovvero per problematiche relative alla genitorialità

Dirigente: Unibosi Pierangelo

target	2017
	35

Note:

Enti: Brisighella
Casola Valsenio
Castel Bolognese
Faenza
Riolo Terme
Solarolo

Obiettivo annuale n. 03.03.08.01.001

Predisporre un progetto che possa dare continuità alle forme di prona accoglienza dei migranti mediante l'adesione alla rete SPAR

Indicatore n.: 03.03.08.01.001.a

Presentazione del progetto al Comitato di Distretto entro il 30/06/2017

Dirigente: Unibosi Pierangelo

target	2017
	si

Note:

Enti: Brisighella
Casola Valsenio
Castel Bolognese
Faenza
Riolo Terme
Solarolo

Obiettivo annuale n. 03.03.09.03.001

organizzazione di un'iniziativa promossa dal Centro per le Famiglie in collaborazione con la Scuola e Consultorio familiare, con gruppi di approfondimento con genitori

Indicatore n.: 03.03.09.03.001.a

realizzazione di n. 4 incontri di approfondimento su tematiche legate al rischio/opportunità in adolescenza entro il 30/06/2017

Dirigente: Unibosi Pierangelo

target	2017
	si

Note:

Enti: Brisighella
Casola Valsenio
Castel Bolognese
Faenza
Riolo Terme
Solarolo

Obiettivo annuale n. 03.03.09.04.001

Presidiare la realizzazione dei progetti che vedono il coinvolgimento dei giovani nell'ambito del servizio civile volontario

Indicatore n.: 03.03.09.04.001.a

N. progetti di servizio civile volontario attivi nel corso del 2017

Dirigente: Unibosi Pierangelo

target	2017
	3

Note:

Enti: Brisighella
Casola Valsenio
Castel Bolognese
Faenza
Riolo Terme
Solarolo

Obiettivo annuale n. 03.03.10.03.001

Obiettivo annuale non previsto: l'attività si concentra a livello di obiettivo triennale

Indicatore n.: 03.03.10.03.001.a

Indicatore annuale non previsto

Dirigente: Parmeggiani Davide

target	2017
	-

Note:

Enti: Brisighella

Obiettivo annuale n. 05.05.03.04.002

Coionvolgere associazioni di volontariato giovanile, ovvero associazioni culturali per lo sviluppo di una progettualità all'interno di spazi di proprietà comunale. Tale obiettivo si aggiunge a quanto già previsto con riferimento alla struttura denominata "Casa della Musica", già oggetto di una prospettiva progettuale che interessa l'ambito della radio web. In particolare con il presente obiettivo ci si riferisce agli spazi attualmente utilizzati dal centro sociale capolinea per una futura destinazione degli stessi nell'ambito di un progetto che dovrà essere individuato con procedura ad evidenza pubblica

Indicatore n.: 05.05.03.04.002.a

Attivazione entro il 31/12/2017 delle procedure per l'assegnazione e l'individuazione della miglior proposta progettuale per gli spazi attualmente destinati a centro sociale capolinea

Dirigente: Unibosi Pierangelo

target

2017

sì

Note:

Enti: Brisighella
Casola Valsenio
Castel Bolognese
Riolo Terme
Solarolo

Obiettivo annuale n. 06.06.03.05.001

Coordinare e collaborare, per gli impegni di propria competenza, il procedimento di realizzazione di un guado a Fognano con la necessaria tempestività.

Indicatore n.: 06.06.03.05.001.a

Approvare gli elaborati di progetto (eventualmente) consegnati dal Consorzio di Bonifica entro 30 gg dal ricevimento.

Dirigente: Parmeggiani Davide

target

2017

sì

Note:

Enti: Brisighella

Obiettivo annuale n. 06.06.06.05.001

Obiettivo annuale non previsto: l'attività si concentra a livello di obiettivo triennale

Indicatore n.: 06.06.06.05.001.a

Indicatore annuale non previsto

Dirigente: Diamanti Benedetta

target **2017**

-

Note:

Enti: Brisighella
Casola Valsenio
Castel Bolognese
Faenza
Riolo Terme
Solarolo

Obiettivo annuale n. 06.06.07.03.001

gestione del PAES settore privato

Indicatore n.: 06.06.07.03.001.a

Individuazione dei soggetti del monitoraggio (si/no)

Dirigente: Nonni Ennio

target **2017**

si

Note:

Enti: Brisighella
Casola Valsenio
Castel Bolognese
Faenza
Riolo Terme
Solarolo

Obiettivo annuale n. 07.07.01.01.002

Dispiegamento del software per la gestione dei servizi demografici

Dirigente: Cavalli Chiara

Enti: **Brisighella**
Casola Valsenio
Castel Bolognese
Faenza
Riolo Terme
Solarolo

Indicatore n.: 07.07.01.01.002.a

numero di servizi attivati

target	2017
	3

Note: Dispiegamento del software per la gestione dei servizi demografici

Obiettivo annuale n. 07.07.01.01.003

Consolidamento del sistema di posta elettronica in uso agli enti. Estensione agli altri comuni del sistema in uso al Comune di Faenza e all'Unione

Dirigente: Cavalli Chiara

Enti: **Brisighella**
Casola Valsenio
Castel Bolognese
Faenza
Riolo Terme
Solarolo

Indicatore n.: 07.07.01.01.003.a

numero di domini di posta migrati

target	2017
	5

Note: Consolidamento del sistema di posta elettronica in uso agli enti. Estensione agli altri comuni del sistema in uso al Comune di Faenza e all'Unione

Obiettivo annuale n. 07.07.01.01.006

Revisione delle strutture organizzative degli enti per gli applicativi trasversali, riconfigurazione permessi e revisione delle aree dati a supporto dei processi di revisione organizzativa per il conferimento delle funzioni in Unione e di attivazione di strumenti di copartecipazione politica tramite visibilità degli atti e dei flussi documentali

Dirigente: Cavalli Chiara

Indicatore n.: 07.07.01.01.006.a

numero di revisioni della struttura di atti e protocollo

target	2017
--------	------

5

Note: Revisione delle strutture organizzative degli enti per gli applicativi trasversali, riconfigurazione permessi e revisione delle aree dati a supporto dei processi di revisione organizzativa per il conferimento delle funzioni in Unione e di attivazione di strumenti di copartecipazione politica tramite visibilità degli atti e dei flussi documentali

Enti: Brisighella
Casola Valsenio
Castel Bolognese
Faenza
Riolo Terme
Solarolo

Obiettivo annuale n. 07.07.01.02.001

redazione dell'Agenda digitale dell'Unione della Romagna Faentina

Dirigente: Cavalli Chiara

Indicatore n.: 07.07.01.02.001.a

Redazione della proposta di Agenda digitale del territorio URF entro l'anno

target	2017
--------	------

sì

Note:

Enti: Brisighella
Casola Valsenio
Castel Bolognese
Faenza
Riolo Terme
Solarolo

Obiettivo annuale n. 07.07.01.04.003

adeguamento della sezione amministrazione trasparente dei siti istituzionali, in particolare di URF e Faenza, secondo le nuove disposizioni ANAC (riconfigurazione alberatura) e formazione agli addetti alla pubblicazione.

Indicatore n.: 07.07.01.04.003.a

esecuzione entro l'anno (mesi n.)

Dirigente: Cavalli Chiara

target	2017
	12

Note:

Enti: Brisighella
Casola Valsenio
Castel Bolognese
Faenza
Riolo Terme
Solarolo

Obiettivo annuale n. 07.07.01.05.001

Attivazione di almeno una iniziativa Pane ed internet nel territorio URF entro l'anno

Indicatore n.: 07.07.01.05.001.a

attivazione di almeno una iniziativa Pane ed internet nel territorio URF entro l'anno

Dirigente: Cavalli Chiara

target	2017
	1

Note:

Enti: Brisighella
Casola Valsenio
Castel Bolognese
Faenza
Riolo Terme
Solarolo

Obiettivo annuale n. 07.07.01.05.002

Divulgazione del servizio Comuni-chiamo nel territorio URF entro l'anno, organizzazione di almeno un evento divulgativo

Indicatore n.: 07.07.01.05.002.a

Divulgazione del servizio Comuni-chiamo nel territorio URF entro l'anno, organizzazione di almeno un evento divulgativo

Dirigente: Cavalli Chiara

target	2017
	1

Note:

Enti: Brisighella
Casola Valsenio
Castel Bolognese
Faenza
Riolo Terme
Solarolo

Obiettivo annuale n. 07.07.02.02.001

Elaborazione di documenti e direttive della Giunta dell'Unione ai dirigenti per favorire i processi di conferimento di funzioni e servizi all'Unione

Indicatore n.: 07.07.02.02.001.a

Numero di documenti e di direttive elaborate

Dirigente: Facchini Claudio

target	2017
	12

Note: I documenti sono costituiti da rapporti e relazioni su temi specifici di interesse della Giunta, inviati ai Sindaci tramite mail. Le direttive della Giunta sono veicolate agli interessati tramite mail e trovano corrispondenza nel Verbale della Giunta

Enti: **Brisighella**
Casola Valsenio
Castel Bolognese
Faenza
Riolo Terme
Solarolo

Obiettivo annuale n. 07.07.02.02.009

Omogeneizzazione del calcolo e del monitoraggio dei vincoli di spending review per tutti gli enti dell'Unione

Indicatore n.: 07.07.02.02.009.a

Trasmissione ai presidi territoriali della contabilità e cassa di linee guida per il calcolo dei vincoli di spending review per l'anno 2018 entro il 30/9/2017

Dirigente: Randi Cristina

target	2017
	si

Note:

Enti: **Brisighella**
Casola Valsenio
Castel Bolognese
Faenza
Riolo Terme
Solarolo

Obiettivo annuale n. 07.07.02.02.013

Garantire gli adempimenti obbligatori relativi all'approvazione del bilancio di previsione, del peg, del rendiconto e del riequilibrio a norma di legge per i presidi territoriali di riferimento

Dirigente: Randi Cristina

Enti: **Brisighella**
Casola Valsenio
Castel Bolognese
Faenza
Riolo Terme
Solarolo

Indicatore n.: 07.07.02.02.013.a

Rispetto dei termini fissati per legge per l'approvazione dei documenti indicati in nota (in %)

target	2017
	100

Note: Si fa riferimento a bilancio di previsione, peg, variazione di assestamento dell'es. 2017, rendiconto anno 2016 (ogni documento 25%)

Obiettivo annuale n. 07.07.02.02.015

Progettazione e implementazione di un sistema informatizzato per la fatturazione attiva per Unione ed Enti

Dirigente: Randi Cristina

Enti: **Brisighella**
Casola Valsenio
Castel Bolognese
Faenza
Riolo Terme
Solarolo

Indicatore n.: 07.07.02.02.015.a

Messa in opera di un sistema informatizzato per la fatturazione attiva per Unione ed Enti entro 31/12/2017

target	2017
	sì

Note:

Obiettivo annuale n. 07.07.02.02.020

Trasmissione di un documento di analisi degli effetti del cd "Decreto fiscale" 2016 sulle entrate locali

Dirigente: Randi Cristina

Enti: Brisighella
Casola Valsenio
Castel Bolognese
Faenza
Riolo Terme
Solarolo

Indicatore n.: 07.07.02.02.020.a

Trasmissione alla Giunta dell'Unione entro il 31/3/2017 di un documento di analisi degli effetti del cd "Decreto fiscale" 2016 sulle entrate locali

target	2017
	si

Note:

Obiettivo annuale n. 07.07.02.03.003

Adottare la regolamentazione aggiornata e armonizzata in materia di accesso agli atti dell'Unione a seguito della nuova normativa

Dirigente: Gavagni Iris

Enti: Brisighella
Casola Valsenio
Castel Bolognese
Faenza
Riolo Terme
Solarolo

Indicatore n.: 07.07.02.03.003.a

Trasmissione bozza definitiva del nuovo Regolamento per l'esercizio del diritto di accesso ai documenti al Consiglio dell'Unione per la successiva approvazione (si/no)

target	2017
	si

Note:

Obiettivo annuale n. 07.07.02.04.001

Organizzazione di corsi di formazione con personale interno come docente

Dirigente: Facchini Claudio

Enti: Brisighella
Casola Valsenio
Castel Bolognese
Faenza
Riolo Terme
Solarolo

Indicatore n.: 07.07.02.04.001.a

Numero di corsi di formazione con personale interno come docente entro il 31.12.2017

target	2017
	4

Note:

Obiettivo annuale n. 07.07.02.05.001

Attivazione di nuovi servizi on-line per la cittadinanza (istanze e procedimenti) . Offrire il supporto adeguato per favorire lo sviluppo tecnologico degli strumenti di gestione interna-esterna

Dirigente: Cavalli Chiara

Enti: Brisighella
Casola Valsenio
Castel Bolognese
Faenza
Riolo Terme
Solarolo

Indicatore n.: 07.07.02.05.001.a

Piena attivazione dello strumento regionale Sied-ER - nel rispetto della programmazione regionale

target	2017
	si

Note: Il progetto regionale al quale si è aderito nel 2016 rileva slittamenti rispetto alla programmazione iniziale

Obiettivo annuale n. 07.07.02.06.001

Obiettivo annuale non previsto: l'attività si concentra a livello di obiettivo triennale

Dirigente: Randi Cristina

Enti: Brisighella
Casola Valsenio
Castel Bolognese
Faenza
Riolo Terme
Solarolo

Indicatore n.: 07.07.02.06.001.a

Indicatore annuale non previsto

target	2017
	-

Note:

Obiettivo annuale n. 07.07.04.01.001

Sviluppo di idee progettuali, elaborazione di candidature ai bandi di finanziamento, found raising per il finanziamento dei progetti strategici dei Comuni e dell'Unione, gestione dei progetti eventualmente finanziati, anche con il supporto di soggetti esterni

Dirigente: Facchini Claudio

Indicatore n.: 07.07.04.01.001.a

Numero di progetti elaborati entro il 31.12.2017

target	2017
	4

Note: Il progetto deve essere articolato come segue: oggetto; finalità; obiettivi; beneficiari; durata; attività che si prevede di attuare; budget; partner

Enti: Brisighella
Casola Valsenio
Faenza



COMUNE DI BRISIGHELLA

Provincia di Ravenna

PARERE IN ORDINE ALLA REGOLARITA' TECNICA

Proposta n. 2017 / 115
del Servizio Contabilità, Bilancio

OGGETTO: APPROVAZIONE DEL PIANO ESECUTIVO DI GESTIONE (PEG) 2017/2019 E
DEL PIANO DELLA PERFORMANCE 2017/2019

Il Dirigente del Settore

- richiamati i commi 5 e 10 dell'art. 28 del del Regolamento generale di organizzazione degli uffici e dei servizi dell'Unione della Romagna Faentina che prevedono la competenza del personale dell'Unione ad intervenire sugli atti di cui il Comune sia ancora competente, benché la funzione sia stata conferita;
- attestata, con l'apposizione del parere, l'assenza di qualsiasi interesse finanziario o economico o qualsiasi altro interesse personale diretto o indiretto con riferimento allo specifico oggetto del presente procedimento, ai sensi dell'art. 6 del D.P.R. n. 62/2013; per i fini previsti dall'art. 49 del D.Lgs. 18.08.2000 n. 267, esprime sulla proposta di deliberazione in oggetto parere *FAVOREVOLE* in merito alla regolarità tecnica.

Lì, 12/04/2017

IL DIRIGENTE/RESPONSABILE DELEGATO
LO CASCIO RICCARDO
(sottoscritto digitalmente ai sensi
dell'art. 21 D.Lgs. n. 82/2005 e s.m.i.)



COMUNE DI BRISIGHELLA

Provincia di Ravenna

PARERE IN ORDINE ALLA REGOLARITA' CONTABILE

Proposta n. 2017 / 115
del Servizio Contabilità, Bilancio

OGGETTO: APPROVAZIONE DEL PIANO ESECUTIVO DI GESTIONE (PEG) 2017/2019 E
DEL PIANO DELLA PERFORMANCE 2017/2019

Il Responsabile del Settore Finanziario

- richiamati i commi 5 e 10 dell'art. 28 del del Regolamento generale di organizzazione degli uffici e dei servizi dell'Unione della Romagna Faentina che prevedono la competenza del personale dell'Unione ad intervenire sugli atti di cui il Comune sia ancora competente, benché la funzione sia stata conferita;
- attestata, con la sottoscrizione del parere, l'assenza di qualsiasi interesse finanziario o economico o qualsiasi altro interesse personale diretto o indiretto con riferimento allo specifico oggetto del presente procedimento, ai sensi dell'art. 6 del D.P.R. n. 62/2013;
- considerato che, per i fini di cui all'art. 49, comma 1, del D.Lgs. 18.08.2000 n. 267,

esprime, sulla proposta di deliberazione in oggetto, parere *FAVOREVOLE* in ordine alla regolarità contabile.

Lì, 12/04/2017

IL DIRIGENTE SETTORE
FINANZIARIO/RESPONSABILE DELEGATO
LO CASCIO RICCARDO
(sottoscritto digitalmente ai sensi
dell'art. 21 D.Lgs. n. 82/2005 e s.m.i.)



Certificato di pubblicazione

Deliberazione di Giunta comunale n. 30 del 14/04/2017

Servizio Contabilità, Bilancio

Oggetto: APPROVAZIONE DEL PIANO ESECUTIVO DI GESTIONE (PEG) 2017/2019 E DEL PIANO DELLA PERFORMANCE 2017/2019

Ai sensi per gli effetti di cui all'art. 124 del D.Lgs. 18.08.2000 n. 267, copia della presente deliberazione viene pubblicata mediante affissione all'albo pretorio per 15 giorni consecutivi dal 20/04/2017 .

Li, 20/04/2017

L'INCARICATO DELLA PUBBLICAZIONE
BASSETTI EMILIANA
(sottoscritto digitalmente
ai sensi dell'art. 21 D.Lgs. n. 82/2005 e s.m.i.)



Certificato di esecutività

Deliberazione di Giunta comunale n. 30 del 14/04/2017

Settore Affari generali ed amministrativi

**Oggetto: APPROVAZIONE DEL PIANO ESECUTIVO DI GESTIONE (PEG)
2017/2019 E DEL PIANO DELLA PERFORMANCE 2017/2019**

Si dichiara che la presente deliberazione è divenuta esecutiva decorsi 10 giorni dall'inizio della pubblicazione all'albo pretorio on-line di questo Comune.

Li, 08/05/2017

L'INCARICATO DELLA PUBBLICAZIONE
BASSETTI EMILIANA
(sottoscritto digitalmente
ai sensi dell'art. 21 D.Lgs. n. 82/2005 e s.m.i.)



Certificato di avvenuta pubblicazione

Deliberazione di Giunta comunale n. 30 del 14/04/2017

Oggetto: APPROVAZIONE DEL PIANO ESECUTIVO DI GESTIONE (PEG) 2017/2019 E DEL PIANO DELLA PERFORMANCE 2017/2019

Si dichiara l'avvenuta regolare pubblicazione della presente deliberazione all'albo pretorio on-line di questo Comune a partire dal 20/04/2017 per 15 giorni consecutivi, ai sensi dell'art. 124 del D.Lgs. 18.08.2000 n. 267.

Li, 08/05/2017

L'INCARICATO DELLA PUBBLICAZIONE
BASSETTI EMILIANA
(sottoscritto digitalmente
ai sensi dell'art. 21 D.Lgs. n. 82/2005 e s.m.i.)